



# bollettino ADAPT.it

*Informarsi per capire*

**Bollettino ADAPT n. 6/2016**

## Analisi



Più che lavoro agile persone libere  
Francesco Seghezzi, Michele Tiraboschi

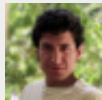

Sgravi e Jobs Act: la riforma è il messaggio?  
Francesco Nespoli

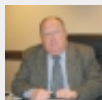

Politically (in)correct - Itinerari previdenziali:  
operazione verità  
Giuliano Cazzola



Sindacato e certificazione delle competenze  
Federico D'Addio



Le politiche attive (efficaci) hanno un costo: il  
caso delle "Botteghe di mestiere"  
Luigi Olivieri

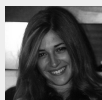

Francia: riformare il servizio di ispezione al lavoro  
Giorgia Imperatori

## Documenti



#Lavorodisquadra: i primi 24 mesi del Ministro  
Poletti  
Ministero del lavoro, 19 febbraio 2016



Andamento di infortuni e malattie professionali  
Inail, gennaio 2016



Ispettorato Nazionale del Lavoro  
Schema di DPCM, febbraio 2016



Fondi paritetici interprofessionali  
Circolare Ministero del lavoro, n. 10/2016

## Focus

Costo esonerato assunzioni a tempo indeterminato 2015

ADAPT	
Costo probabile dell'esonerato contributivo per assunzioni a tempo indeterminato Legge di Stabilità 2015 (stima ADAPT gennaio-dicembre 2015)	
Richieste totali 2015 (Inps)	1.442.726 mila
Entità media (Ragioneria del Ministero del Lavoro che stima la metà di quanto prevede come massimo la legge)	4215 €
Costo per il 2015	6,08 miliardi €
Copertura prevista per il 2015	1,886 miliardi €
Copertura totale prevista	15,09 miliardi €
Costo totale (stima ADAPT)	18,24 miliardi €
Costi non coperti (stima ADAPT)	3,15 miliardi €

## Video

Certificazione delle  
competenze in Europa  
(Convegno PD)



## Certificazione delle competenze

Riflessioni sul Dlgs n. 13/13



### Certificazione delle competenze

Prime riflessioni  
sul decreto legislativo  
16 gennaio 2013, n. 13

a cura di  
Umberto Buratti, Lilli Casano, Lelia Petruzzino



Novità riguardo l'incentivo all'assunzione di giovani ammessi a Garanzia Giovani  
Circolare Inps, n. 32/2016



Affidamento di servizi ad enti del Terzo Settore e Cooperative Sociali  
Attività Nazionale Anticorruzione, gennaio 2016



Contrasto alla povertà  
Disegno di legge 8 febbraio 2016



Rafforzare il rapporto tra scuola e lavoro  
Protocollo d'Intesa Miur-Fipe, 5 febbraio 2016



Cassa integrazione: dati per macro aree  
Rapporto Uil, gennaio 2016



Piano straordinario per il reclutamento di ricercatori  
Ministero dell'istruzione, 18 febbraio 2016



## Percorsi di lettura

Mettere mano agli inquadramenti contrattuali  
Mario Sassi

La grande fuga verso l'inattività  
Mario Seminerio

Del lavoro si misuri la qualità  
Stefano Scarpetta, Andrea Garnero, Il Foglio

L'attività della Corte Dei Conti 2015  
Relazione Presidente Raffaele Squitieri

Why millennials are leaving their companies  
Shana Lebowitz, Business Insider UK

We shouldn't be afraid of the automation  
Paul Mason, The Guardian

La riforma Madia e gli schemi dei decreti attuativi  
Le prime osservazioni di Cgil Cisl Uil, febbraio 2016



## Studi e ricerche



## Podcast

Costruire un nuovo sistema per la ricerca  
Michele Tiraboschi  
a Radio Radicale, 16 febbraio 2016

Il lavoro nelle primarie americane  
Francesco Nespoli a  
Radio Radicale, 16 febbraio 2016

Il Jobs Act non basta  
Francesco Seghezzi a I conti della Belva - Radio 24, 20 febbraio 2016

**Jobs Act: commentario**  
a cura di Michele Tiraboschi,  
Giuffrè



## Il "lavoro agile" nella contrattazione



## Iniziative

Il bilancio del sistema previdenziale italiano 2014  
Rapporto Brambilla, 2016

Evaluating the impact of 2015 policies on the  
italian labour market  
Paolo Sestito e Eliana Viviano



## Giurisprudenza

Contratti a termine per sostituire lavoratori in ferie  
Corte di Cassazione, n. 2921/2016

Riammissione in servizio del dipendente dopo  
condanna penale  
Corte di Cassazione, n. 2934/2016



## Il futuro del lavoro: una questione di sostenibilità

Bergamo, 11-12 Nov. 2016



Pubblicazione on line della Collana ADAPT  
Registrazione n.1609, 11 novembre 2001, Tribunale di Modena.

ISSN 2240-2721

Questo messaggio è stato inviato a [nespoli.francesco@gmail.com](mailto:nespoli.francesco@gmail.com)  
[Perchè lo hai ricevuto?](#) [Cancella la tua iscrizione](#) | [Aggiorna il tuo profilo](#)

ADAPT, viale Berengario, 51 Modena, MO 41121, Italia.

Direttore responsabile: Michele Tiraboschi

Direttore ADAPT University Press: Francesco Seghezzi