



## Interventi



### Primo Maggio 2020: che significato ha il nostro lavoro?

Emmanuele Massagli, Francesco Seghezzi, Silvia Spattini, Michele Tiraboschi



### Misure per il lavoro adottate durante l'emergenza da Covid-19 – Schede tematiche a cura di ADAPT, ILO



### Quel che non so delle mascherine

Alessandro Nucara



### The Future of EOSH/8 – Fase 2 e trasporti pubblici: le misure di prevenzione previste da INAIL e ISS

Giada Benincasa



### Tornare al lavoro in sicurezza: le indicazioni dell'ILO in occasione della Giornata mondiale sulla salute e sicurezza sul lavoro

Giada Benincasa



### Cosa si intende per “impegno a gestire i livelli occupazionali mediante accordi sindacali” ai fini del “decreto liquidità” (d.l. 23/2020)?

Andrea Sitzia, Giulio De Luca



### Pandemia e lavoro da remoto: se c'è compatibilità, il lavoratore ne ha diritto

Sara Sansaro



### La retribuzione nel contratto di lavoro subordinato, oggi (WP ADAPT n. 4/2020)

Federico Avanzi



### La “Fase 2” nella contrattazione aziendale: il Protocollo di Alstom Italia nel segno della massima attenzione alla tutela della salute dei lavoratori

Lorenzo Citterio



### Il welfare aziendale ed occupazionale in Italia: una prospettiva di relazioni industriali (DRI n. 1/2020)

Michele Tiraboschi



### Politically (in)correct – Il lavoro irregolare nel 2019

Giuliano Cazzola



### Il mio canto libero – Primo maggio e 70 anni della Cisl: le nuove sfide del lavoro nella



## ADAPT Webinar

### Il contributo dell'INAIL al ritorno alla normalità 5 maggio 2020

**ADAPT 20** **UNIMORE**  
fondata da Marco Biagi

**Il contributo dell'INAIL al ritorno alla normalità**

Martedì 5 maggio 2020, ore 14.00 – 15.00  
**FREE WEBINAR**  
in diretta sul canale YouTube di ADAPT e su [www.bollettinoadapt.it](http://www.bollettinoadapt.it)

**Intervengono**  
Franco Bettioni  
Presidente IN-ISE  
Giada Benincasa  
Apprendista di alta formazione e ricerca AD-APT  
**Moderatore**  
Michele Tiraboschi  
Direttore del centro studi ILO-IL, Università degli Studi di Modena e Reggio Emilia

### Il lavoro nel settore alberghiero, sfide e prospettive di fronte alla pandemia 6 maggio 2020

**ADAPT 20** **UNIMORE**  
fondata da Marco Biagi

**Il lavoro nel settore alberghiero, sfide e prospettive di fronte alla pandemia**

Mercoledì 6 maggio 2020, ore 18.30  
**FREE WEBINAR**  
in diretta sul canale YouTube di ADAPT e su [www.bollettinoadapt.it](http://www.bollettinoadapt.it)

**Intervengono**  
Alessandro Nucara  
Direttore Generale Enotelbergli  
Davide Guarnini  
Segretario Generale Fiazur  
**Moderatore**  
Ilaria Armanioli  
Ricerchant AD-APT



## Video

### 70 anni CISL: pronti a guidare il futuro

**70**<sup>ANNI</sup> **CISL**  
CONFEDERAZIONE ITALIANA  
SINDACATI LAVORATORI

**30 aprile 1950**  
– **30 aprile 2020**

### Fase 2 Covid-19, riaperture e mercato del lavoro

## Osservatori



### Normativa e prassi del lavoro

**Misure di potenziamento del Servizio sanitario nazionale e di sostegno economico per famiglie, lavoratori e imprese connesse all'emergenza Covid-19**  
Legge 24 aprile 2020, n. 27

**Linee Guida 3/2020 – Trattamenti dati salute per ricerca scientifica Covid-19**  
EDPB, 21 aprile 2020

**Protocollo nazionale "Accoglienza Sicura"**  
Federalberghi, Confindustria Alberghi, Assohotel,  
27 aprile 2020

**Strumento europeo di sostegno temporaneo per attenuare i rischi di disoccupazione (SURE)**  
COM(2020)139 final, 2 aprile 2020

**Riduzione premi e contributi assicurativi anno 2020. Indici di gravità medi e misura della riduzione**  
Circolare Inail 30 aprile 2020, n. 15

**Integrazioni salariali per Covid-19. Aspetti contributivi e istruzioni operative**  
Messaggio Inps 27 aprile 2020, n. 1775

**Sospensione dei versamenti contributivi – Chiarimenti Uniemens**  
Messaggio Inps 28 aprile 2020, n. 1789

**Rapporto tra indennità di malattia e integrazioni salariali (CIG), assegno ordinario (FIS) e CIG in deroga**  
Messaggio Inps 30 aprile 2020, n. 1822

**Esonero contributivo assunzioni a tempo indeterminato di under 35 – Istruzioni operative**  
Circolare Inps 28 aprile 2020, n. 57



### Transizioni occupazionali e mercato del lavoro

**Contratti di lavoro per 65.302 percettori del reddito di cittadinanza**  
Anpal Servizi, 30 aprile 2020

**Covid-19: le misure regionali di sostegno al reddito e al mercato del lavoro**  
Anpal Servizi, 30 aprile 2020

**Covid-19: le misure di sostegno alle imprese e al mercato del lavoro nei principali paesi Ue e**



### Lezioni di Pedagogia del Lavoro

Dialogo tra E. Massagli e  
A. Mele



### Pubblicazioni

**Gestione dei profili giuslavoristi e sindacali della emergenza Covid-19 dopo il decreto Cura Italia**  
Bollettino speciale ADAPT  
n. 3/2020



**Diritto delle Relazioni Industriali**  
n. 1/2020



**Teoria e pratica dei contratti di lavoro**

M. Tiraboschi

nel Regno Unito  
Anpal Servizi, 27 aprile 2020

**Evidence on Job Search Models from a Survey of Unemployed Workers in Germany**  
S. Della Vigna et al., IZA DP n. 13189/2020



### **FareContrattazione**

**Un primo catalogo per nuove relazioni industriali**  
Mimmo Carrieri, Il diario del lavoro, 24 aprile 2020

**La dimensione internazionale dell'azione sindacale**  
Francesco Lauria, Fondazione Tarantelli, Opinioni n. 4/2019

**Contratti collettivi e retribuzioni contrattuali (gennaio-marzo 2020)**  
Istat Statistiche Flash, 29 aprile 2020

**CCNL Elettrici – Avviso comune di intervento per la ripresa economica**  
Elettricità Futura, Utilitalia, OO.SS., 27 aprile 2020

**Protocollo condiviso per la prevenzione e il contrasto del virus Covid-19 negli ambienti di lavoro del 24 marzo 2020**  
Ania, OO.SS., 29 aprile 2020

**Council of Global Unions Statement on Recognition of Covid-19 as an Occupational Disease**  
Global Unions, 28 aprile 2020



### **Labour Lawyers**

**Accertata la sussistenza delle condizioni per ricorrere al lavoro agile, il datore di lavoro non può agire in maniera discriminatoria nei confronti di un lavoratore, proponendo il ricorso alle ferie anticipate**  
Tribunale di Grosseto, ordinanza 23 aprile 2020, n. 502

**“Insussistenza del fatto contestato” diventa “insussistenza della contestazione del fatto”: giochi di parole per passare dall’indennità ex comma 6 alla reintegra ex comma 4**  
Corte di Cassazione, sentenza 24 febbraio 2020, n. 4879

**Decadenza per l'impugnazione del licenziamento del dirigente solo se nullo ex art. 18, primo comma, Stat lav.**  
Corte di Cassazione, sentenza 13 gennaio 2020, n. 395

**Il committente è responsabile solidalmente con il subappaltatore, anche qualora abbia vietato il subappalto**  
Corte di Cassazione, sentenza 25 ottobre 2019, n.



**Dalla fisica all'algoritmo: una prospettiva di analisi giuslavoristica**  
E. Dagnino



**Persona e lavoro tra tutele e mercato**  
M. Tiraboschi



**Teoria e pratica dell'ispezione del lavoro**  
G. Carosielli, C. Santoro, D. Venturi



### **FareApprendistato e alternanza formativa**

**Emergenza Covid-19 – Tirocini extracurricolari attivati e revoca della ordinanza n. 31/2020 per i comuni di Pescara, Montesilvano e Spoltore**  
Ordinanza del Presidente della Regione Abruzzo  
30 aprile 2020, n. 51

**Servizi a favore di persone inserite in tirocini extra curricolari che hanno dovuto sospendere il proprio progetto causa emergenza Covid-19**  
Delibera Regione Emilia Romagna 20 aprile 2020, n. 369

**About the school to work transition**  
Céreq, In and Around n. 1/2020

**European qualifications framework**  
Cedefop RP, 27 aprile 2020



### **Studi, ricerche, documenti istituzionali**

**Documento tecnico sull'ipotesi di rimodulazione delle misure contenitive in relazione al trasporto pubblico nel contesto dell'emergenza da SARS-CoV-2**  
Inail, aprile 2020

**Occupati e disoccupati (marzo 2020)**  
Istat Statistiche Flash, 30 aprile 2020

**Documento di osservazioni e proposte per la ricostruzione dopo la crisi Coronavirus**  
Cnel, 28 aprile 2020

**Documento di osservazioni e proposte sul Documento di economia e finanza – Audizione Cnel**  
Cnel, 29 aprile 2020

**Attività conoscitiva preliminare all'esame del Documento di economia e finanza 2020 – Audizione del Direttore Istat R. Monducci**  
Istat, 28 aprile 2020

**Immigration and fear of unemployment: evidence from individual perceptions in Italy**  
E. Porreca, A. Rosolia, Banca d'Italia, WP 1273/2020

**ILO Monitor: Covid-19 and the world of work. Third edition**  
ILO, 29 aprile 2020

**Les métiers au temps du corona**  
J. Flamand et al., France Stratégie, La Note d'Analyse n. 88/2020



### **Labour Law and Welfare Systems**

M. Tiraboschi

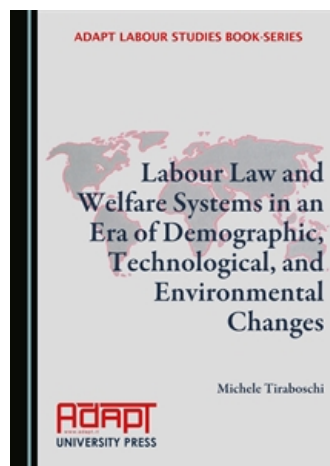

### **Legal Issues in the Digital Economy**

V. Fili, F. Costantini (eds.)



WEC

n.4/2020



## Percorsi diletatura

**Settant'anni della Cisl: 30 aprile 1950-30 aprile 2020 – Lettera di Annamria Furlan agli iscritti e ai delegati della Cisl**  
Cisl, 28 aprile 2020



## Rassegna stampa

**I 70 anni della Cisl. Furlan: “Le nostre priorità il valore della persona, del lavoro, dell’unità del Paese”**  
Annamaria Furlan, La Stampa

**Fase 2, Bonomi: «I soldi a pioggia finiscono presto. Alle imprese servono investimenti»**  
Rita Quercè, Corriere della Sera

**Covid-19. Bluetooth contact tracing needs bigger, better data**  
Patrick Howell O’Neill, MIT Technology Review

**What we owe essential workers**  
Thomas A. Kochan, Barbara Dyer, The Hill

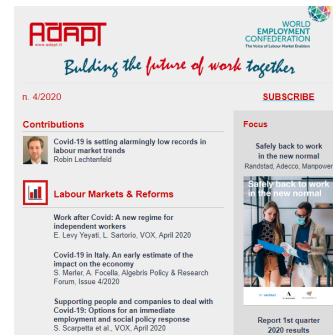

## Noticias CIELO

n. 4/2020



## Podcast

**Fase 2 e difficoltà tra lavoro, scuola e famiglie**  
Francesco Seghezzi a Radio Radicale

**Tutele per i lavoratori riders durante l'emergenza Covid-19**  
Emanuele Dagnino a Radio Radicale



**ADAPT**  
www.adapt.it  
**UNIVERSITY PRESS**

Publicazione on line della Collana ADAPT  
Registrazione n. 1609, 11 novembre 2001, Tribunale di Modena.

ISSN 2240-2721

Questo messaggio è stato inviato a <<Email>>

[Perchè lo hai ricevuto?](#) [Cancella la tua iscrizione](#) | [Aggiorna il tuo profilo](#)

ADAPT, viale Berengario, 51 Modena, MO 41121, Italia.

Direttore responsabile: Michele Tiraboschi

Presidente Fondazione ADAPT: Francesco Seghezzi

Direttore ADAPT University Press: Matteo Colombo

Redattore capo: Francesco Nespola

