

**Master II livello
Esperto in relazioni
industriali e di lavoro**

Il rapporto sulla parità di genere e appalti e la certificazione parità di genere
a cura di Giuseppe De Biase, Centro Studi ANCL,
13 settembre 2022

Verifiche reddituali in materia di invalidità civile e assegno sociale
Messaggio Inps 12 settembre 2022, n. 3340

Fondo di solidarietà del credito con assegno straordinario per 7 anni
Messaggio Inps 16 settembre 2022, n. 3401

Fondo per le politiche della famiglia – Riparto risorse 2022
Decreto del Ministro per le pari opportunità e la famiglia 19 luglio 2022

Danno biologico – Rivalutazione annuale degli importi di indennizzo
Circolare Inail 15 settembre 2022, n. 35

Criteri assunzioni e fabbisogni professionali nella Pubblica Amministrazione – Linee guida 2022
Decreto del Ministro per la pubblica amministrazione 22 luglio 2022

Integrazione TFS-posizione assicurativa. Nuove istruzioni
Messaggio Inps 14 settembre 2022, n. 3371

Smart working: istruzioni per l'uso
Gli Approfondimenti della Fondazione Studi Consulenti del Lavoro, 13 settembre 2022



Transizioni occupazionali e mercato del lavoro

Il mercato del lavoro (II trimestre 2022)
Istat Statistiche Flash, 13 settembre 2022

Labour Market Statistics, September 2022
IES Briefing, 13 settembre 2022

Nota di monitoraggio di attuazione del Programma GOL
Nota Anpal n. 1/2022

Nota congiunturale lavoro in somministrazione (luglio 2022)
Ebitemp, Formatemp, settembre 2022

Aggiornamento delle elaborazioni statistiche sugli occupati nella PA per tipologia di rapporto di lavoro
Aran, 16 settembre 2022

Condizione occupazionale dei Dottori di ricerca – Report 2022
AlmaLaurea, settembre 2022

ANNO ACCADEMICO 2022/2023
DODECIESIMA EDIZIONE
MASTER DI SECONDO LIVELLO
ESPERTO IN RELAZIONI INDUSTRIALI E DI LAVORO
DIRETTORE PROF. GIAMPIERO PROIA
Il Master è di durata annuale e corrisponde a 60 CFU. E' riservato di norma a laureati in giurisprudenza, economia, scienze politiche, scienze statistiche e sociologia. E' richiesto il possesso della laurea specialistica o equivalente dei precedenti ordinamenti.
Le attività didattiche avranno inizio nel mese di gennaio 2023 e termineranno entro il mese di luglio 2023. Le lezioni si svolgeranno il venerdì pomeriggio (ore 15.00-19.30) ed il sabato mattina (ore 9.00-13.30). Sarà possibile seguire tutte le lezioni svolte in presenza contemporaneamente anche a distanza.
La frequenza è obbligatoria per i due terzi delle lezioni. Sono previsti stage di specializzazione operativa presso istituzioni ed enti ed aziende private, che si svolgeranno nei mesi di settembre ed ottobre 2023. La prova finale, consistente nella discussione di un elaborato scritto, si svolgerà entro il 15 novembre 2023.
La tassa d'iscrizione è di € 2.500,00. E' prevista l'iscrizione gratuita per tre allievi. La domanda di ammissione dovrà essere presentata entro e non oltre il 10 novembre 2022. Il bando e il regolamento con tutte le informazioni necessarie sono disponibili sul sito www.unroma3.it
PER ULTERIORI INFORMAZIONI
SEGRETERIA DEL MASTER
DIPARTIMENTO DI GIURISPRUDENZA
UFFICIO MASTER
VIA OSTIENSE, N. 159 - 00154 ROMA
TEL. + 39 06/5733290 (LUN.-MERCOLEDI 08.00-12.00) FAX + 39 06/57332150
E-MAIL: master@unroma3.it



Pubblicazioni

Elezioni 2022: il lavoro nei programmi dei partiti

Associazione per gli Studi Internazionali e Comparati sul Diritto del lavoro e sulle Relazioni Industriali

Materiali di discussione | N. 6/2022

ADAPT

Elezioni 2022:
il lavoro nei programmi dei partiti

UNIVERSITY PRESS

Quale sostenibilità per la longevità?
a cura di V. Fili

Quale sostenibilità per la longevità?

Ragionando degli effetti dell'invecchiamento della popolazione sulla società, sul mercato del lavoro e sul welfare

a cura di
Valeria Fili

LABOUR STUDIES
e Riviste
n. 10

UNIVERSITY PRESS

Lavoro agile e smart working nella società post-pandemica
a cura di M. Brollo et al.

Tratti di strada. Opportunità e incentivi europei, nazionali e regionali a sostegno delle transizioni dallo studio al lavoro
Anpal Servizi, Report luglio-agosto 2022



FareContrattazione

Avviso comune per il sostegno al settore turismo colpito dalla emergenza pandemica, bellica ed energetica
Associazioni di categoria, OO.SS., 12 settembre 2022

Il premio di risultato nella contrattazione collettiva in Italia
a cura di A.P. Paliotta, M. Resce, Inapp Report n. 29/2022

Collective Bargaining for Women: How Unions Can Create Female-Friendly Jobs
V. Corradini *et al.*, IZA DP n. 15552/2022



Labour Lawyers

La sanzione della reintegrazione si applica non solo quando il CCNL prevede la sanzione conservativa per quei casi specificatamente tipizzati ma anche per quei casi disciplinati dallo stesso attraverso norme generali o elastiche
Corte di Cassazione, sentenza 11 aprile 2022, n. 11665

Per il reato di cui all'art. 603-bis c.p., la condizione di sfruttamento può sussistere anche nei confronti di un solo lavoratore e può essere ricavata da uno solo degli indici di cui al comma 3, peraltro non tassativi
Corte di Cassazione Penale, sentenza 4 marzo 2022, n. 7861

Il termine di 180 giorni per depositare il ricorso giudiziale avverso un licenziamento illegittimo decorre dalla data di trasmissione dell'impugnativa stragiudiziale e non dalla ricezione di detta impugnativa da parte del datore
Tribunale di Piacenza, ordinanza 16 febbraio 2022



Studi, ricerche, documenti istituzionali

Osservatorio sul precariato (gennaio-giugno 2022)
Report mensile Inps, 15 settembre 2022

Andamento dell'economia italiana (agosto 2022)
Nota mensile Istat n. 8/2022

Misery Index Confcommercio. Una valutazione macroeconomica del disagio sociale



Caporalato e sfruttamento del lavoro
a cura di M. Ferraresi, S. Seminara

Caporalato e sfruttamento del lavoro
Un'indagine di diritto penale, processuale penale e del lavoro
A cura di
Marco Ferraresi, Sergio Seminara



Passato, presente e futuro della rappresentanza di interessi
M. Sacconi, M. Colombo



Le interviste impossibili.
Marco Biagi venti anni dopo
M. Tiraboschi

Osservatorio sulle partite IVA. Sintesi dell'aggiornamento del secondo trimestre 2022
Comunicato stampa del Ministero dell'economia e delle finanze 12 settembre 2022, n. 161

Il lavoro agile del personale Tecnico, Amministrativo e Bibliotecario degli atenei statali: un'indagine sull'esperienza delle lavoratrici e dei lavoratori
D. Di Nunzio *et al.*, FDV WP n. 3/2022

Global labor shortage and skill mismatch
Randstad Position Paper, settembre 2022

OECD Employment Outlook 2022
OECD, 9 settembre 2022

Objectif Plein Emploi
Ministère du travail du plein emploi et de l'insertion, Dossier, 12 settembre 2022

Using Distribution Regression Difference-in-Differences to Evaluate the Effects of a Minimum Wage Introduction on the Distribution of Hourly Wages and Hours Worked
M. Biewen *et al.*, IZA DP n. 15534/2022

Global Estimates of Modern Slavery. Forced Labour and Forced Marriage
ILO, Walk Free, IOM, 12 settembre 2022



Rassegna

Lavoro. Premi di produttività e welfare aziendale trainano i contratti
Giorgio Pogliotti, Il Sole 24 Ore

Grandi dimissioni, Tiraboschi: «Un fenomeno già in atto. La pandemia lo ha fatto esplodere»
Intervista a Michele Tiraboschi, Il Messaggero

Formazione. Nuovo anno scolastico, non dimentichiamo la povertà educativa
Morning Future

Las condiciones de la nueva ley de teletrabajo para garantizar los derechos de los empleados
Jossie Pérez, Infobae



Podcast

Politiche attive del lavoro, le grandi assenti della campagna elettorale
Francesco Seghezzi a Radio Radicale

LE INTERVISTE IMPOSSIBILI

MARCO BIAGI

VENTI ANNI DOPO

MICHELE TIRABOSCHI

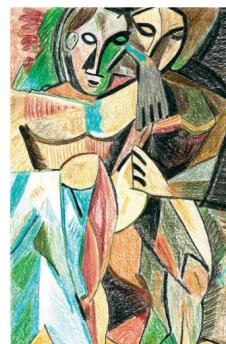

ADAPT UNIVERSITY PRESS

Il modo di Biagi. Dizionario della modernità del lavoro

a cura di M. Sacconi

IL MODO DI BIAGI

DIZIONARIO DELLA
MODERNITÀ DEL LAVORO

A CURA DI
MAURIZIO SACCONI



Diritto del lavoro e nuove tecnologie

E. Dagnino

DIRITTO DEL LAVORO E NUOVE TECNOLOGIE

Casi e materiali

Emanuele Dagnino

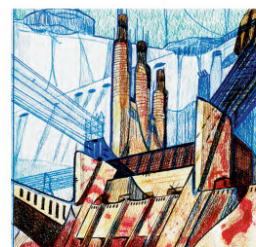

ADAPT
UNIVERSITY PRESS

ADAPT

International Bulletin
n. 15/2022

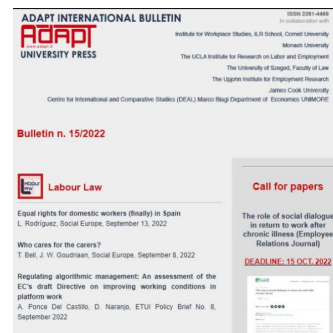

ADAPT
www.adapt.it
UNIVERSITY PRESS

Pubblicazione on line della Collana ADAPT
Registrazione n.1609, 11 novembre 2001, Tribunale di Modena.

ISSN 2240-2721

Questo messaggio è stato inviato a <<Email>>

[Perchè lo hai ricevuto?](#) [Cancella la tua iscrizione](#) | [Aggiorna il tuo profilo](#)

ADAPT, Via Rainusso n. 130, 41124, Modena, Italia

Direttore responsabile: Michele Tiraboschi

Direttore ADAPT University Press: Matteo Colombo

Redattore capo: Tommaso Galeotto