

[Vai alla versione web](#)



Share



Tweet



Share

bollettino ADAPT.it

Informarsi per capire

Bollettino ADAPT n. 10/2024

Corso ADAPT



I contratti di appalto (e subappalto) alla luce delle recenti novità
17-24 maggio, iscriviti qui

Interventi



Dagli USA uno studio sul contributo dell'intelligenza artificiale per ricostruire i lavori della classe media
Federica Chirico



Violenza di genere: il contributo della contrattazione collettiva nella prevenzione e nel contrasto
Chiara Altilio, Stefania Negri, WP ADAPT n. 5/2024



A tu per tu con l'Autore: intervista a Pietro Ichino sul lavoro pubblico
a cura di Francesca Di Gioia



Shopper: firmato l'accordo collettivo per i lavoratori autonomi della spesa a domicilio via app
Federica Capponi



Condotte datoriali vessatorie: i giudici di legittimità assottigliano il confine tra mobbing e straining
Marta Migliorino



ADAPTelfare – ITS e spese rimborsabili per servizi di educazione e istruzione
Silvia Spattini



Potenziamento della rete e della filiera dei servizi per migliorare l'efficacia dell'inclusione lavorativa delle persone con disabilità
Raffaella Cirillo, Sergio Bevilacqua, Marzia Consoli



Per una storia della contrattazione collettiva in Italia/194 – La novità del "Welfare day" dell'Accordo Unicredit: l'importanza della



Eventi

Convegno Marco Biagi 2024
(14 marzo, Roma)

Cambiamenti demografici e centralità della salute e del benessere dei lavoratori

ADAPT
Cambiamenti demografici e centralità della salute e del benessere dei lavoratori
Convegno in ricordo di Marco Biagi a 22 anni dalla sua scomparsa
Roma, 14 marzo 2024, ore 11.00 - 13.00
CNEL, Viale D. Lubin, 2 - Sala Roma

Rileggendo Marco Biagi. Università e orientamento al lavoro nel doporiforma: verso la piena occupabilità?

ADAPT
Rileggendo Marco Biagi. Università e orientamento al lavoro nel doporiforma: verso la piena occupabilità?
(Diritto delle Relazioni Industriali, 2002, pp. 343-356)
Roma, 14 marzo 2024, ore 9.00-10.30
CNEL, Viale D. Lubin, 2 - Sala Roma

Michele Trobaschi (Università di Modena e Reggio Emilia) dialoga con **Giuseppe Papini** (Università di Siena) e dottorandi/apprendisti di ricerca della Scuola di alta formazione di ADAPT in **Transizioni occupazionali e relazioni di lavoro**

Per iscriversi al prezzo di compilare il seguente **modulo di iscrizione**. Sarà possibile seguire l'evento in streaming, collegandosi al nostro **canale YouTube ADAPT**.
Per informazioni scrivere a: eventi@adapt.it

ITS e apprendistato per lo sviluppo delle competenze: buone pratiche ed esperienze
(18 marzo, Roma)

Fondazione Studi Consulenti del Lavoro, 8 marzo 2024

Donne e mercato del lavoro. Un focus sulle dinamiche recenti e le questioni aperte
Osservatorio regionale Mercato del Lavoro, Veneto Lavoro, 7 marzo 2024

Bollettino Informativo del Lavoro
n. 2/2024

Exposure to generative artificial intelligence in the European labour market
Laura Nurski, Nina Ruer, WP Bruegel n. 5/2024



FareContrattazione

CNL Area Legno-Lapidei – Ipotesi di accordo
Confartigianato Legno Arredo, Confartigianato Marmisti, Cna Produzione, Cna Costruzioni, Casartigiani, Claii, OO.SS., 5 marzo 2024

Contratto collettivo nazionale quadro 2022-2024
Aran, OO.SS., 22 febbraio 2024



Labour Lawyers

Raccolta mensile delle ordinanze interlocutorie della Corte di Cassazione
Ufficio del Massimario e del Ruolo, febbraio 2024

In caso di licenziamento, la tutela reintegratoria si applica a tutti i casi di nullità previsti dalla legge, anche laddove la sanzione della reintegrazione non è espressamente prevista
Corte Costituzionale, sentenza 22 febbraio 2024, n. 22

Le condotte costituenti reato possono costituire licenziamento per giusta causa, sebbene realizzate prima dell'instaurarsi del rapporto di lavoro, solo se incompatibili con il vincolo fiduciario che lo caratterizza
Corte di Cassazione, ordinanza 20 febbraio 2024, n. 4458

In materia di congedi parentali, l'INPS deve modificare i propri sistemi informatici per consentire ai genitori dello stesso sesso di presentare domanda
Tribunale di Bergamo, ordinanza 25 gennaio 2024

La formazione del lavoratore su uno specifico rischio non sostituisce l'obbligo di trattarne specificatamente nel documento di valutazione rischi
Corte di Cassazione penale, sentenza 22 gennaio

Caporalato e sfruttamento del lavoro: prevenzione, applicazione, repressione

Un'indagine di diritto penale, processuale penale e del lavoro

A cura di
Marco Ferraresi, Sergio Semina

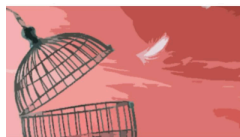

UNIVERSITÀ DI INDIRIA
dipartimento di Giurisprudenza

FONDAZIONE
EUROPEA DEL MONTE
DEI LIBERISTI

ADOLF
AWLERS

Cassa e Scuola Edile di Bergamo. Origini, evoluzione, prospettive

Cassa e Scuola Edile di Bergamo
Origini, evoluzione, prospettive

A cura di ADAPT



Cassa e Scuola edile di Bergamo. Origini, evoluzione, prospettive

ADOLF
AWLERS

CASSA EDILE
BERGAMO 75

ADOLF
AWLERS

EDILE

Welfare for People.
Sesto rapporto su welfare occupazionale e aziendale in Italia

ADOLF
AWLERS

WELFARE for PEOPLE

Sesto rapporto su

**IL WELFARE OCCUPAZIONALE
E AZIENDALE IN ITALIA**

A cura di Michele Tribuachi



ADOLF
AWLERS

INTESA
SANBIROLO

Introduzione allo studio della contrattazione collettiva

2024, n. 2557

Ai lavoratori addetti alla stessa attività deve essere applicato lo stesso CCNL
Corte d'Appello di Firenze, sentenza 22 dicembre 2023, n. 728



Studi, ricerche, documenti istituzionali

La redistribuzione del reddito in Italia – Anno 2023
Istat, 6 marzo 2024

Misery Index Confcommercio. Una valutazione macroeconomica del disagio sociale
Ufficio Studi Confcommercio, MIC n. 3/2024

Donne imprenditrici, più giovani e più istruite
Istat Statistiche Today, 8 marzo 2024

Infortuni e malattie professionali – Dossier Donne 2024
Inail, 7 marzo 2024

Women in business: How employer and business membership organizations drive gender equality
ILO, IOE, 5 marzo 2024

Care at work. Investing in care leave and services for a more gender equal world of work
ILO, 7 marzo 2024

Exploring the gender dimension of telework: implications for occupational safety and health
EU-OSHA DP, 8 marzo 2024

Digital platform work in the health and social care sector: implications for occupational safety and health
EU-OSHA DP, 5 marzo 2024

Applying AI to Rebuild Middle Class Jobs
David Autor, NBER WP n. 32140/2024



Rassegna

Contratti. Sulla riduzione dell'orario pesa il nodo della produttività
Cristina Casadei, Il Sole 24 Ore

Quanto incide il contratto di lavoro nelle scelte di fecondità



Atlante della contrattazione collettiva



IX rapporto ADAPT sulla contrattazione



La funzione del contratto collettivo. Salari, produttività, mercato del lavoro

Y. Brilli *et al.*, lavoce.info

Lavoro. Per gli assunti a tutele crescenti la reintegra acquista più spazio
a cura di Marcello Floris, Il Sole 24 Ore

Crisi di un mito lavorativo. Avvocati in ritirata. Troppi e mal pagati, la toga non tira più
Claudio Osmetti, *Libero*

Metalmeccanici. Benaglia, addio alla Fim-Cisl con due anni di anticipo
Massimo Mascini, *Il diario del lavoro*

Ricordo. Borzaga, una vita al servizio dello sviluppo integrale di persone e comunità
Gianluca Salvatori, *Avvenire*



ADAPT International Bulletin
n. 5/2024

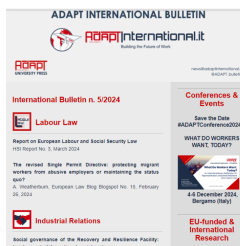

ADAPT
www.adapt.it
UNIVERSITY PRESS

Pubblicazione on line della Collana ADAPT
Registrazione n. 1609, 11 novembre 2001, Tribunale di Modena.

ISSN 2240-2721

Questo messaggio è stato inviato a <<Email>>

[Perchè lo hai ricevuto?](#) [Cancella la tua iscrizione](#) | [Aggiorna il tuo profilo](#)

ADAPT, Via Rainusso n. 130, 41124, Modena, Italia

Direttore responsabile: Michele Tiraboschi

Direttrice ADAPT University Press: Giorgia Martini

Redattore capo: Giorgio Impellizzieri