

Corsi ADAPT



Salari di produttività, flexible benefit e trattamenti retributivi negli appalti di servizi (iscriviti qui)

Corso di specializzazione in Diritto delle Relazioni Industriali (iscriviti qui)

Interventi



Davvero esiste una proliferazione incontrollata e non monitorata di CCNL in Italia? Francesco Alifano, Giorgio Impellizzieri, Michele Tiraboschi



A tu per tu con l'Autore: intervista a P. Ichino sulla partecipazione dei lavoratori (RIDL, 2013) Un dialogo tra Giorgio Impellizzieri, Emmanuele Massagli e Pietro Ichino



La cosiddetta "partecipazione organizzativa": un primo bilancio a cinque anni dal Patto per la fabbrica Giorgio Impellizzieri (anticipazione DRI n. 4/2023)



La sfida del PNRR per l'offerta formativa ITS – Le nuove Istruzioni operative Gaetano Machi



Violenza sulle donne e mondo del lavoro: una prospettiva di relazioni industriali. Una prima ricognizione Chiara Altilio, Stefania Negri, WP ADAPT n. 13/2023



Orario di lavoro in Europa: evidenze dall'ultimo report di Eurofound Giuseppe Biundo



Repetita iuvant: la Cassazione torna ancora sul tema della specificazione delle ragioni giustificatrici dell'apposizione del termine al contratto di lavoro subordinato Francesca Di Gioia



Politically (in)correct – Il lavoro degli stranieri in Italia



Eventi

Il valore del lavoro oggi: lavori a margine, lavori essenziali, lavori oggi 29 novembre

Event details for 'IL VALORE DEL LAVORO OGGI: LAVORI A MARGINE, LAVORI ESSENZIALI, LAVORI NUOVI' including speakers like Roberto Carradore, Emanuela Proietti, and Mirko Scandolò.

XIII Convegno Internazionale ADAPT Verso una società senza lavoro? 30 novembre-2 dicembre

Event poster for 'TOWARDS A WORKLESS SOCIETY?' with logos of partners like INTESA SANPAOLO, CONFESIME, and INAIL.

Giuliano Cazzola



Il mio canto libero – Prevenzione e contrasto della violenza sulle donne nei luoghi di lavoro
Maurizio Sacconi

Osservatori



Normativa e prassi del lavoro

Disparità uomo-donna – Settori e professioni per il 2024

Decreto interministeriale 20 novembre 2023, n. 365

Reddito di cittadinanza – 30 novembre 2023 termine ultimo per le domande

Messaggio Inps 24 novembre 2023, n. 4179

Contribuzione Assegno straordinario – Chiarimenti sul flusso Uniemens

Messaggio Inps 24 novembre 2023, n. 4175

Ape sociale e pensione anticipata precoci – Ulteriori chiarimenti

Messaggio Inps 24 novembre 2023, n. 4192

Esonero contributivo per l'assunzione di giovani – Chiarimenti

Messaggio Inps 24 novembre 2023, n. 4178

Fondo nuove competenze seconda edizione – Richiesta saldo – Chiarimenti sulle date della formazione

Comunicato Anpal 22 novembre 2023, n. 17727

Lavoratori sportivi – Nuove indicazioni relative alla malattia

Messaggio Inps 24 novembre 2023, n. 4182

Soggetti con disabilità grave – Indicazioni su congedo straordinario e permessi

Messaggio Inps 22 novembre 2023, n. 4143

Verifiche periodiche attrezzature da lavoro – Nuovo elenco dei soggetti abilitati

Decreto direttoriale 22 novembre 2023, n. 142



Transizioni occupazionali e mercato del lavoro

Programmi occupazionali delle imprese rilevati dal sistema delle Camere di Commercio – Anno 2023

Excelsior Informa, novembre 2023

La domanda di lavoro intermittente: diffusione, caratteristiche e dinamica

Istat statistiche focus, 27 novembre 2023

Osservatorio Assolombarda Agenzie per il Lavoro – III trimestre 2023



**Lavora
con noi**

Posizioni aperte

Ricercatore junior in politiche del lavoro e della formazione



Video

**Tempi di lavoro,
misure di conciliazione e
Welfare negoziale tra
legge e contratto collettivo**



Pubblicazioni

**Welfare for People.
Sesto rapporto su
welfare occupazionale
e aziendale in Italia**

ADAPT
WELFARE for PEOPLE
Sesto rapporto su
**IL WELFARE OCCUPAZIONALE
E AZIENDALE IN ITALIA**
A cura di Michele Tiraboschi



ADAPT

INTESA SMI SANBILOIO

**Diritto delle
Relazioni Industriali**



FareContrattazione

Premi di produttività. Detassazione-deposito contratti (novembre 2023)
Ministero del lavoro, 15 novembre 2023

CCNL ABI – Accordo di rinnovo
ABI, Intesa Sanpaolo, OO.SS., 23 novembre 2023

CNEL-Assolavoro – Accordo di collaborazione su formazione e lavoro in carcere
CNEL, Assolavoro, 22 novembre 2023

Elenco dei CCNL afferenti alla categoria Meccanici depositati presso il CNEL
Elaborazione ADAPT su dati CNEL in *Archivio dei contratti collettivi nazionali di lavoro depositati al CNEL ex legge n. 936 del 1986 (aggiornamento al 01/09/2023)*

Elenco dei CCNL afferenti alla categoria Edilizia depositati presso il CNEL
Elaborazione ADAPT su dati CNEL in *Archivio dei contratti collettivi nazionali di lavoro depositati al CNEL ex legge n. 936 del 1986 (aggiornamento al 01/09/2023)*

Elenco dei CCNL afferenti alla categoria Commercio depositati presso il CNEL
Elaborazione ADAPT su dati CNEL in *Archivio dei contratti collettivi nazionali di lavoro depositati al CNEL ex legge n. 936 del 1986 (aggiornamento al 01/09/2023)*



Labour Lawyers

L'art. 22 dello Statuto dei Lavoratori non si applica ai rappresentanti dei lavoratori per la sicurezza (RLS) poiché, nonostante l'art. 50, co. 2, d.lgs. n. 81/2008, la disposizione si applica solo ai dirigenti sindacali delle RSA
Tribunale di Cosenza, 20 novembre 2023

In caso di licenziamento per giustificato motivo oggettivo non è sufficiente la soppressione del posto di lavoro. Ai fini del repêchage il datore deve compiere una valutazione delle capacità specifiche del lavoratore licenziato
Corte di Cassazione, ordinanza 13 novembre 2023, n. 31561

1) È cessione di azienda (art. 2112 cc) se viene reinternalizzato un servizio subappaltato; 2) l'impresa può applicare il CCNL vigilanza privata, ma i lavoratori hanno diritto alla retribuzione minima del CCNL multiservizi
Corte d'Appello di Bologna, sentenza 19 settembre 2023, n. 441



Professionalità studi n. 2/2023

Professionalità studi

Trimestrale on-line di studi su
formazione, lavoro, transizioni occupazionali

In questo numero

Lavoro povero, salari, professionalità

- verifica empirica sui salari minimi contrattuali
- la struttura della retribuzione nella contrattazione collettiva
- il caso dei salari nel settore vigilanza privata e servizi fiduciari

N. 2/2023

Studium LA SCUOLA



La funzione del contratto collettivo. Salari, produttività, mercato del lavoro

La funzione del contratto collettivo

Salari, produttività, mercato del lavoro

a cura di
Vincenzo Bavaro, Maria Cristina Cataudella,
Andrea Lassandari, Lara Lazzaroni,
Michele Tiraboschi, Gaetano Zilio Grandi

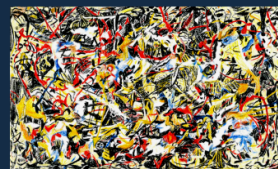

ADAPT
UNIVERSITY PRESS

Introduzione allo studio della contrattazione collettiva

Michele Tiraboschi



Studi, ricerche, documenti istituzionali

**Cassa Integrazione Guadagni e Disoccupazione
(dati ottobre 2023)**
Report mensile Inps, 23 novembre 2023

**Osservatorio delle politiche occupazionali e del
lavoro – Anno 2022**
Inps Statistiche in breve, 22 novembre 2023

Osservatorio sugli stranieri – Anno 2022
Inps Statistiche in breve, novembre 2023

Dossier scuola 2023
Inail, 22 novembre 2023

**Andamento degli infortuni sul lavoro e delle
malattie professionali**
Report mensile Inail n. 11/2023

Lavoro notturno e salute riproduttiva
Inail, 23 novembre 2023

***Psychosocial risks to workers' well-being:
Lessons from the COVID-19 pandemic***
L. Szekér *et al.*, Eurofound RP, 23 novembre 2023

***The energy sector and the just transition in
Spain: the role of social dialogue and labor
relations***
Luis de la Fuente Sanz, Jesús Cruces Aguilera,
Working paper FDV n. 4/2023



Rassegna

**Disparità di genere nel mercato del lavoro:
come cambiare rotta**
F. Carta *et al.*, lavoce.info

Abuso economico, una violenza di genere
Marina Della Giusta, Maria Laura Di Tommaso,
lavoce.info

**Salario minimo. Prampolini, «Confindustria ci
accusa ingiustamente. Nei servizi salari già
sopra i nove euro»**
Intervista a Donatella Prampolini a cura di Gian
Maria De Francesco, il Giornale

**Lavoro nero? Un'operazione verità sulle
imprese false**
Maurizio Gardini, Avvenire

**Welfare occupazionale e aziendale: l'analisi di
ADAPT e Intesa Sanpaolo**
Secondo Welfare

Artigianato, il welfare da fuori



Atlante della contrattazione collettiva



Risarcimento del danno polifunzionale e tutela del lavoratore Caterina Mazzanti



IX rapporto ADAPT sulla contrattazione



Podcast

Apprendistato: il rapporto INAPP sulla situazione in Italia
Matteo Colombo a Radio Radicale

Dati personali e loro utilizzo nel contesto lavorativo. Il progetto europeo di ADAPT
Diletta Porcheddu a Radio Radicale



ADAPT International Bulletin n. 19/2023



Pubblicazione on line della Collana ADAPT
Registrazione n. 1609, 11 novembre 2001, Tribunale di Modena.

ISSN 2240-2721

Questo messaggio è stato inviato a *<<Email Address>>*
[Perchè lo hai ricevuto?](#) | [Cancella la tua iscrizione](#) | [Aggiorna il tuo profilo](#)
ADAPT, Via Rainusso n. 130, 41124, Modena, Italia
Direttore responsabile: Michele Tiraboschi
Direttore ADAPT University Press: Matteo Colombo
Redattore capo: Giorgio Impellizzieri