bollettinoADAPT.it

Informarsi per capire

Bollettino ADAPT n. 5/2023

Corsi

Contrattazione di prossimità e sistema delle fonti: l'art. 8 del d.l. n. 138/2011
Corso di formazione ADAPT (iscriviti **qui**)

Bilateralità e bilateralismo: dalle dinamiche di relazioni industriali alle funzioni dei fondi bilaterali
Corso di formazione ADAPT (iscriviti **qui**)

Interventi

Le tendenze della contrattazione sociale nell'ultimo decennio secondo i Rapporti CISL e CGIL
Anna Marchiotti

La sospensione dell'attività imprenditoriale vale anche per la cd. microimpresa in caso di violazioni della normativa prevenzionistica
Giovanna Carosielli

Sicurezza sul lavoro: anche gli indumenti da lavoro rientrano nella nozione di dispositivi di protezione individuali
Alessandra Sannipoli

L'importanza della formazione professionale per l'inserimento nel mondo del lavoro e per i disoccupati di lungo periodo: attività e gestione dei servizi pubblici per l'impiego nel 2022
Selin Maddonni

Rileggendo i classici del lavoro/28 – Verso il superamento degli «imperativi dell'orologio». Rileggendo R. De Luca Tamajo, *Il tempo nel rapporto di lavoro*
Francesco Alifano

Rileggendo i classici del lavoro/29 – Günther Schmid e La Teoria dei Mercati Transizionali del Lavoro
Carlo Pace

Per una storia della contrattazione collettiva in Italia/146 – Il rinnovo del CCNL per il personale non imbarcato dipendente da cooperative di pesca: adeguamenti salariali, welfare e tutele per le donne vittime di violenza
Maria Elena Bartolotta

Free Webinar

Venti anni di legge Biagi: tra passato, presente e futuro delle politiche del lavoro
14 febbraio 2023

Venti anni di legge Biagi
a cura di M. Tiraboschi

Video

Dal Pacchetto Treu alla Legge Biagi
Intervista a Tiziano Treu

Occupati e disoccupati – Dicembre 2022. 10 tweet di commento ai nuovi dati Istat
Francesco Seghezzi

Il mio canto libero – Una indennità di sede per insegnanti e statali
Maurizio Sacconi

Politically (in)correct – Dopo il ripudio del Jobs Act viene il turno della legge n. 92/2012 e ricompaiono gli esodati?
Giuliano Cazzola

Osservatori

Normativa e prassi del lavoro

Covid-19 – Misure urgenti in materia di contenimento e gestione dell'epidemia
Ordinanza del Ministero della salute 30 gennaio 2023

Disoccupazione e cassa integrazione 2023 – Importi massimi per ogni trattamento
Circolare Inps 3 febbraio 2023, n. 14

Pensione anticipata c.d. opzione donna. Presentazione delle domande telematiche
Messaggio Inps 1º febbraio 2023, n. 467

Contributi 2023 – Minimali e massimali di riferimento per i lavoratori dipendenti
Circolare Inps 1° febbraio 2023, n. 11

Contributi colf e badanti 2023. Importi e scadenze
Circolare Inps 2 febbraio 2023, n. 13

Gestione separata. Nuove aliquote contributive per il 2023
Circolare Inps 1º febbraio 2023, n. 12

Nomina del medico competente in relazione ai lavoratori in smart working
Interpello del Ministero del lavoro 1° febbraio 2023, n. 1

Decreto flussi 2022: novità e ruolo dei consulenti del lavoro per la richiesta del nulla aosta
Gli Approfondimenti della Fondazione Studi Consulenti del Lavoro, 2 febbraio 2023

FareContrattazione

Contratti collettivi e retribuzioni contrattuali (ottobre-dicembre 2022)
Istat Statistiche Flash, 31 gennaio 2023

Retribuzioni contrattuali (ottobre-dicembre 2022)

Tirocini curriculari, cosa sta cambiando
Marco Delle Chiaie a Radio Radicale

Retribuzione premiale in Italia: cosa succede?
Francesco Alifano a Radio Radicale

Pubblicazioni

Diritto delle Relazioni Industriali n. 4/2022

Manfred Weiss. Giurista senza frontiere
a cura di M. Tiraboschi

Aran, 1º febbraio 2023

GME – Sottoscrizione accordi Premio di Risultato Aziendale, Welfare e prestiti ARCA
GME, OO.SS., 30 gennaio 2023

CCNL gomma plastica 2023-2025 – Ipotesi di accordo
Federazione Gomma Plastica, OO.SS., 26 gennaio 2023

CCNL panificatori – Ipotesi di accordo
Assipan, Confcommercio, OO.SS., 13 gennaio 2023

Labour Lawyers

Nullo il patto di prova nel caso in cui si limiti a richiamare la declaratoria del contratto collettivo e questa non sia sufficientemente specifica
Corte d'Appello di Roma, sentenza 17 gennaio 2023, n. 4949

Costituisce discriminazione indiretta computare ai fini del comporto di malattia le assenze determinate dalla disabilità
Tribunale di Napoli, sentenza 17 gennaio 2023, n. 168

Seppure quello dell'anzianità di servizio rappresenti ancora il principale criterio fissato dall'art. 3, comma 1, d.lgs. n. 23/2015, il giudice può condannare il datore di lavoro al pagamento del ristoro massimo di 36 mensilità tenuto conto degli altri criteri evidenziati dalla Corte costituzionale
Tribunale di Roma, sentenza 12 aprile 2021, n. 3406

Il riferimento di partenza per il calcolo dell'indennità risarcitoria in caso di licenziamento illegittimo è costituito dall'anzianità di servizio, che potrà essere ponderata anche con altri criteri correttivi.
Tribunale di Bari, sentenza 11 gennaio 2021, n. 16

Anche dopo la sentenza della Corte costituzionale n. 194/2018, l'anzianità di servizio conserva un rilievo prioritario e serve a determinare la base di partenza per la determinazione della tutela indennitaria
Tribunale di Roma, sentenza 19 maggio 2020, n. 2503

Studi, ricerche, documenti istituzionali

Occupati e disoccupati (dicembre 2022)
Istat Statistiche Flash, 31 gennaio 2023

Misery Index Confcommercio. Una valutazione macroeconomica del disagio sociale

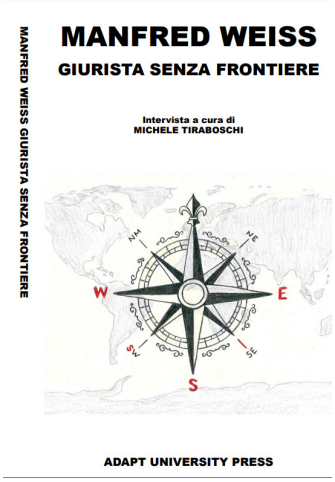

Il welfare occupazionale e aziendale in Italia
V Rapporto
a cura di M. Tiraboschi

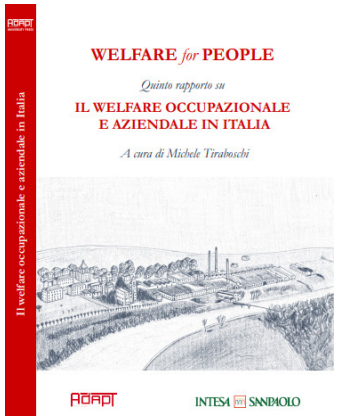

Verso un mercato del lavoro di cura: questioni giuridiche e nodi istituzionali
a cura di L. Casano

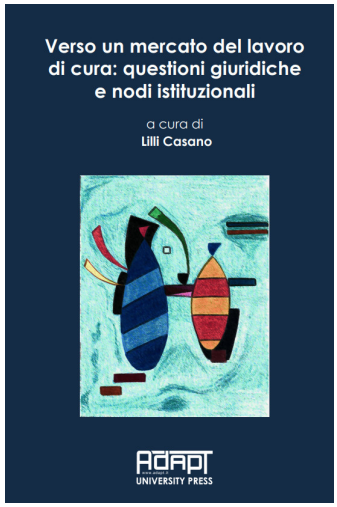

Le interviste impossibili. Marco Biagi venti anni dopo
M. Tiraboschi

Ufficio Studi Confcommercio, MIC n. 2/2023

La previdenza complementare. Principali dati statistici (dicembre 2022)
Covip, 31 gennaio 2023

Stranieri e naturalizzati nel mercato del lavoro italiano – Anno 2021
Istat Statistiche Focus, 3 febbraio 2023

Infortuni e malattie professionali – *Open data* del 2022
Inail, 31 gennaio 2023

Making access to social protection for workers and the self-employed more transparent through information and simplification
European Commission, 31 gennaio 2023

Work Loss and Mental Health during the Covid-19 Pandemic
B. Bratsberg *et al.*, IZA DP n. 15913/2023

The RRF role in strengthening Active Labour Market Policies and Public Employment Services
F. Corti, T. Ruiz De La Ossa, European Parliament, 23 gennaio 2023

L'agenda social paritaire: un projet de régulation autonome
Jacques Freyssinet, IRES, Document de travail n. 1/2023

Percorsi di lettura

Profondo Lago, la difficile vertenza del Petrolchimico di Ferrara diventa un romanzo
Massimo Mascini, Il diario del lavoro

Il lavoro attraente e il suo contrario
Pietro Ichino, pietroichino.it, 4 febbraio 2023

The Effects of Partial Employment Protection Reforms: Evidence from Italy
Diego Daruich *et al.*, The Review of Economic Studies, 25 gennaio 2023

Rassegna di giurisprudenza e di dottrina
Consulenti del Lavoro, Sintesi n. 1/2023

Rassegna

Scuola in crisi, il futuro non si può lasciare a scelte di poteri locali
Chiara Saraceno, La Stampa

Lavoro. Carenza di personale e cambiamento motivazionale nei giovani

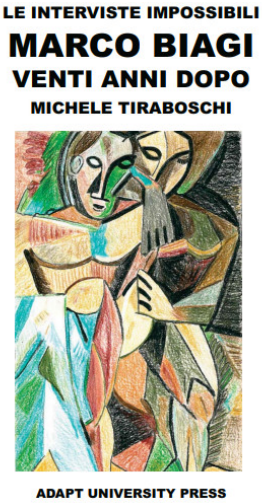

Il modo di Biagi. Dizionario della modernità del lavoro
a cura di M. Sacconi

Revista Internacional y Comparada de Relaciones Laborales y Derecho del Empleo n. 4/2022

Noticias CIELO n. 1/2023

Francesco Seghezzi, Spirito Artigiano

Il premio aziendale non motiva le persone. Perché si usa ancora?
Emiliano Pecis, Econopoly, Il Sole 24 Ore

Fondi pensione: 2022 anno nero per i rendimenti ma gli iscritti salgono a quota 9,2 milioni
M. Rogari, M. Sesto, Il Sole 24 Ore

Discriminazioni. Camusso accusa la Cgil di maschilismo: le donne del sindacato si dividono
B. Basilici Menini, I. Famà, La Stampa

WEC
n. 1/2023

Pubblicazione on line della Collana ADAPT
Registrazione n.1609, 11 novembre 2001, Tribunale di Modena.

ISSN 2240-2721

Questo messaggio è stato inviato a *<<Email Address>>*
Perchè lo hai ricevuto? Cancella la tua iscrizione | Aggiorna il tuo profilo
ADAPT, Via Rainusso n. 130, 41124, Modena, Italia
Direttore responsabile: Michele Tiraboschi
Direttore ADAPT University Press: Matteo Colombo
Redattore capo: Tommaso Galeotto