Vai alla versione web

Share Tweet Share

bollettinoADAPT.it

Informarsi per capire

Bollettino ADAPT n. 3/2021

ADAPT Webinar

Buone pratiche di apprendistato a scuola al tempo del Covid
V. Colla, M. Colombo, L. Gatti, E. Massagli, S. Paganelli, M. Rabaglia, S. Versari

Interventi

La regolazione del lavoro tra norme sociali e giuridiche. A proposito di una proposta metodologica per superare le secche della crisi del diritto del lavoro
I. Armaroli, L. Casano, E. Dagnino, G. Piglialarmi

18 gennaio 1948 - 5 novembre 2015. In ricordo di Giorgio Usai, sindacalista d'impresa

Consultare i lavoratori: quali effetti giuridici? Brevi appunti a margine di una lezione
Giovanni Piglialarmi

Le nuove linee guida del sistema di certificazione delle competenze: primi spunti di analisi
Stefania Negri, Giorgio Impellizzieri

***Construction blueprint*: un progetto europeo per la definizione di nuove competenze in edilizia**
Silvia Rigano

I prossimi passi per l'apprendistato: le indicazioni di OCSE e Cedefop
Giorgio Impellizzieri

Mercato del lavoro e identità del lavoratore
Gaetano Machì

Le elezioni per il rinnovo della RSU di stabilimento in tempo di pandemia: soluzioni e conseguenze organizzative
Filippo Reggiani

Per una storia della contrattazione collettiva in

Eventi e corsi

Lavorare in sicurezza al tempo del Covid-19
Corso di formazione ADAPT

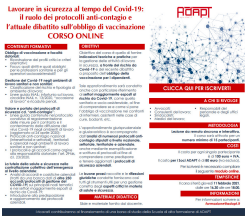
Lavorare in sicurezza al tempo del Covid-19: il ruolo dei protocolli anti-contagio e l'attuale dibattito sull'obbligo di vaccinazione
CORSO ONLINE
CONTENUTI FORMATIVI
OBIETTIVI
CLICCA QUI PER ISCRIVERTI
A CHI È RIVOLTO
METODOLOGIA
COSTI
DOCENTI
ATTESTATI / CREDITI
DOCUMENTAZIONE

Il ritorno al lavoro dopo la malattia: il ruolo delle relazioni industriali
29 gennaio 2021

Video

Urban Age Debates – Cities in the 2020s.

Italia/3 – L'organizzazione agile oltre l'emergenza: *smart working* e *south working* in ES Field Delivery Italia
Lorenzo Citterio

Obbligo di vaccinazione e rapporto di lavoro: prime riflessioni
Marco Lai

Prorogare il blocco dei licenziamenti o ripensare nel complesso il sistema di governo del mercato del lavoro?
Michele Tiraboschi

Il comportamento organizzativo nella pubblica amministrazione
Renzo Remotti

Politically (in)correct – Migranti: gli effetti della sanatoria Bellanova secondo il CNEL
Giuliano Cazzola

Il mio canto libero – Flessibilità e sicurezza nella ricostruzione
Maurizio Sacconi

Osservatori

Normativa e prassi del lavoro

Covid-19 – Proroga dello stato di emergenza
Delibera del Presidente del Consiglio dei Ministri 13 gennaio 2021

Linee guida per il Sistema nazionale di certificazione delle competenze
Decreto interministeriale 5 gennaio 2021

Proroga dei termini per l'accesso alla c.d. opzione donna
Messaggio Inps 19 gennaio 2021, n. 217

Covid-19 – Tutele per malattia e lavoratori fragili
Messaggio Inps 15 gennaio 2021, n. 171

Importi trattamenti di integrazione salariale e Naspi – 2021
Circolare Inps 21 gennaio 2021, n. 7

Durata massima della prestazione di esodo a favore dei lavoratori prossimi alla pensione
Messaggio Inps 20 gennaio 2021, n. 227

Legge di Bilancio 2021 – Domande di pensione relative alla nona salvaguardia
Messaggio Inps 18 gennaio 2021, n. 195

Socialising Remote Work

L'Italia delle disparità salariali uomo-donna nel contesto europeo
Margherita Roiatti a Radio Radicale

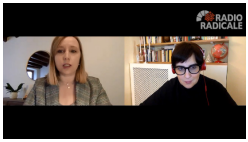

Vaccino anti Covid-19. La posizione delle parti sociali
Francesco Nespoli a Radio Radicale

Pubblicazioni

Contributo all'analisi giuridica dei mercati transizionali del lavoro
L. Casano

Guida pratica al lavoro agile
E. Dagnino, M. Menegotto,

Transizioni occupazionali e mercato del lavoro

Il mercato del lavoro: dati e analisi
Ministero del lavoro, Banca d'Italia, Bollettino n. 1/2021

Il lavoro da remoto in Italia durante la pandemia
Banca d'Italia, Note Covid-19, 22 gennaio 2021

Il mercato del lavoro Veneto. Un primo bilancio del 2020 – Gennaio 2021
Osservatorio Mercato del Lavoro, Veneto Lavoro, la bussola, gennaio 2021

FareContrattazione

CCNL Concia – Ipotesi di accordo
UNIC – Concerie Italiane, OO.SS., 21 gennaio 2021

Engie Italia – Accordo sindacale nazionale sulle relazioni industriali settore elettrico
Engie, Voghera Energia, RSU, OO.SS., 15 gennaio 2021

Credito Valtellinese – Verbale di accordo *Smart Learning*
Credito Valtellinese, Fisac-Cgil, 15 gennaio 2021

Bolton Food – Accordo Cermentate 2021
Bolton Food, RSU, OO.SS., 8 gennaio 2021

Labour Lawyers

La lavoratrice convivente con un soggetto disabile (l. n. 104/1992) ha diritto a prestare la propria attività di lavoro in modalità agile per evitare rischi di contagio da Covid-19 derivanti anche dallo spostamento con mezzi pubblici
Tribunale di Roma, ordinanza 21 gennaio 2021, n. 5961

Il rider di Uber non è un lavoratore subordinato perché è libero di scegliere il tempo di lavoro, è libero di connettersi alla piattaforma quando lo desidera, non gli vengono imposti slot obbligatori
Cour d'Appel de Lyon, Chambre Sociale B, sentenza 15 gennaio 2021

FareApprendistato e alternanza formativa

***Recovery Fund*, Luigi Bobba: «Bene i 600 milioni sull'apprendistato duale nel PNRR.**

L.M. Pelusi, M. Tiraboschi

Macchine con l'anima. La cura psicologica delle organizzazioni
S. Gheno

La funzione del consulente del lavoro
G. Piglialarmi

Teoria e pratica dei contratti di lavoro

Ma…»
Luigi Bobba, vita.it, 21 gennaio 2021

The next steps for apprenticeship
Cedefop, OECD, 18 gennaio 2021

Skillset and Match
n. 21/2021

Public-private partnerships for skills development. A governance perspective – Volume II
ETF, dicembre 2020

Studi, ricerche, documenti istituzionali

Malprof 2015-2016 – Il nono rapporto Inail-Regioni sulle malattie professionali
Inail, 20 gennaio 2021

Osservatorio sul precariato (gennaio-ottobre 2020)
Report mensile Inps, 21 gennaio 2021

Cassa Integrazione Guadagni e Disoccupazione (dati dicembre 2020)
Report mensile Inps, 21 gennaio 2021

Osservatorio Reddito/Pensione di Cittadinanza e Rel – dati aprile 2019-dicembre 2020
Inps, gennaio 2021

Verso la Terza Economia. Beni comuni, economia sostenibile, nuovi modelli di welfare e imprese di comunità
R. Caragnano, S. Di Piazza, WP 2WEL n. 2/2020

WEF – The Global Risks Report 2021
World Economic Forum, 19 gennaio 2021

Exposure to psychosocial risk factors in the gig economy: a systematic review
Pierre Bérastégui, Etui Report n. 1/2021

The Contribution of Social Dialogue to Gender Equality
ILO, 20 gennaio 2021

Job mobility, reallocation and wage growth
A. Hijzen *et al.*, OECD Social, Employment and Migration WP n. 254/2021

Good Recruitment for Older Workers. The current and future recruitment landscape
M. Edwards *et al.*, Centre for Ageing Better, IES, 12 gennaio 2021

M. Tiraboschi

Dalla fisica all'algoritmo: una prospettiva di analisi giuslavoristica
E. Dagnino

The Value of Work and its Rules between Innovation and Tradition
A. Forsyth, E. Dagnino, M. Roiatti (eds.)

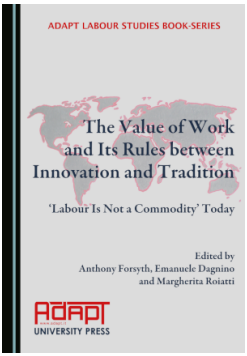

Labour Law and Welfare Systems
M. Tiraboschi

Percorsi di lettura

Il vaccino anti Covid, scomoda novità per gli equilibri del rapporto di lavoro subordinato
Int. a A. Maresca, R. Riverso, P. Sordi, L. Zoppoli a cura di M. Basilico, Giustizia Insieme, 21 gennaio 2021

L'obbligo del vaccino anti Covid nel rapporto di lavoro tra principio di prevenzione e principio di solidarietà
Roberto Riverso, *Conversazioni sul lavoro a distanza*, 18 gennaio 2021

Brevi spunti sul lavoro da remoto post-emergenziale, tra legge (lavoro agile) e contrattazione (*smart working*)
Marco Biasi, *Conversazioni sul lavoro a distanza*, 20 gennaio 2021

***Blockchain*, politiche pubbliche, regole. Dalle semplificazioni amministrative alla digitalizzazione**
A cura di S. Ciucciovino *et al*., federalismi.it n. 2/2021

Frammentazione contributiva e diritto a pensione unica dei liberi professionisti
A cura di Guido Canavesi, Editoriale Scientifica, 2020

Collective action for self-employed workers: a necessary response to increasing income inequality
Orsola Razzolini, WP CSDLE "Massimo D'Antona".IT n. 155/2021

Rassegna

Lavoro. Il gran naufrago dei *navigator*, 180 milioni dopo
M. Gabanelli, R. Querzè, Corriere della Sera

Occupazione. La rivolta dei *navigator*. "Un anno con i disperati e ora ci lasciano a casa"
Gabriele De Stefani, La Stampa

Mercato del lavoro, donne e giovani a rischio
Enrico Giovannini, L'Espresso

Lavoro femminile. Disuguaglianze di genere, figlie di un salario minore
Gloria Riva, L'Espresso

Strategie di crescita. Parità di genere, una risposta di qualità

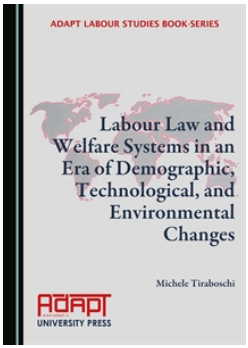

Diritto delle Relazioni Industriali
n. 3/2020

Teoria e pratica dell'ispezione del lavoro
G. Carosielli, C, Santoro, D. Venturi

Revista Internacional y Comparada de Relaciones Laborales y

M.C. Guerra, E. Romano, Il Sole 24 Ore

Ricercatori italiani, eccellenze mortificate. Grande ricerca piccoli salari
Stefano Iannaccone, Panorama

CIG Covid, Loy: "Buco da 16 miliardi nei conti per gli aiuti Covid"
Int. a G. Loy a cura di V. Conte, la Repubblica

Covid-19. Il Rapporto Inail, nel 2020 sono stati 131 mila i contagiati nei posti di lavoro
Roberto Rotunno, il Fatto Quotidiano

***Smart working*. Se il letto diventa una scrivania: "È così per un impiegato su 4"**
Maria Berlinguer, La Stampa

Rischio *burnout*. Per le donne lo *smart working* non deve diventare una prigione
Oscar di Montigny, Linkiesta

Metalmeccanici, Benaglia avverte: «I risparmi? No a tagli in Italia, nuovo rilancio di marchi e fabbriche»
Int. a R. Benaglia a cura di R. Querzè, Corriere della Sera

Politica. Una vita, una scintilla. Per Emanuele Macaluso
Giuseppe Provenzano, Pagina21

Derecho del Empleo
n. 4/2020

Un anno di
Bollettino ADAPT 2020

Pubblicazione on line della Collana ADAPT
Registrazione n.1609, 11 novembre 2001, Tribunale di Modena.

ISSN 2240-2721

Questo messaggio è stato inviato a *<<Email Address>>*
Perchè lo hai ricevuto? Cancella la tua iscrizione | Aggiorna il tuo profilo
ADAPT, viale Berengario, 51 Modena, MO 41121, Italia.
Direttore responsabile: Michele Tiraboschi
Presidente Fondazione ADAPT: Francesco Seghezzi
Direttore ADAPT University Press: Matteo Colombo
Redattore capo: Francesco Nespoli