



*Coordinamento Generale Statistico attuariale*

*DC Entrate*

*DC Sistemi informativi e tecnologici*

## **Osservatorio sul Precariato**

Dati sui nuovi rapporti di lavoro

**REPORT MENSILE**

**GENNAIO - NOVEMBRE 2016**

# Osservatorio sul Precariato

## INDICE

Tab. 1 – RAPPORTI DI LAVORO: ATTIVAZIONI E TRASFORMAZIONI NEI MESI DI GENNAIO - NOVEMBRE DEGLI ANNI 2014, 2015 e 2016

Tab. 1a – RAPPORTI DI LAVORO: ATTIVAZIONI E TRASFORMAZIONI PER MESE - ANNI 2014, 2015 e 2016

Tab. 1b – VARIAZIONI CONTRATTUALI DI RAPPORTI DI LAVORO ESISTENTI PER MESE - ANNI 2014, 2015 e 2016

Tab. 2 - CESSAZIONI NEI MESI DI GENNAIO - NOVEMBRE DEGLI ANNI 2014, 2015 e 2016

Tab. 2a - CESSAZIONI PER MESE - ANNI 2014, 2015 e 2016

Tab. 3 - VARIAZIONE NETTA DEI RAPPORTI DI LAVORO IN ESSERE NEI MESI DI GENNAIO - NOVEMBRE DEGLI ANNI 2014, 2015 e 2016

Tab. 3a - VARIAZIONE NETTA PER MESE - ANNI 2014, 2015 e 2016

Tab. 4a - NUOVI RAPPORTI DI LAVORO ATTIVATI NEI MESI DI GENNAIO - NOVEMBRE DEGLI ANNI 2014, 2015 e 2016 PER MACRO REGIONE DI LAVORO

Tab. 4b - NUOVI RAPPORTI DI LAVORO ATTIVATI NEI MESI DI GENNAIO - NOVEMBRE DEGLI ANNI 2014, 2015 e 2016 PER REGIONE DI LAVORO

Tab. 4c – VARIAZIONI CONTRATTUALI DI RAPPORTI DI LAVORO ESISTENTI NEI MESI DI GENNAIO - NOVEMBRE DEGLI ANNI 2014, 2015 E 2016 PER MACRO REGIONE DI LAVORO

Tab. 4d – VARIAZIONI CONTRATTUALI DI RAPPORTI DI LAVORO ESISTENTI NEI MESI DI GENNAIO - NOVEMBRE DEGLI ANNI 2014, 2015 E 2016 PER REGIONE DI LAVORO

Tab. 5a - CESSAZIONI NEI MESI DI GENNAIO - NOVEMBRE DEGLI ANNI 2014, 2015 e 2016 PER MACRO REGIONE DI LAVORO

Tab. 5b - CESSAZIONI NEI MESI DI GENNAIO - NOVEMBRE DEGLI ANNI 2014, 2015 e 2016 PER REGIONE DI LAVORO

Tab. 6 - CESSAZIONI NEI MESI DI GENNAIO - NOVEMBRE DEGLI ANNI 2014, 2015 e 2016 PER TIPOLOGIA

TAB. 6a – CESSAZIONI DEI CONTRATTI A TEMPO INDETERMINATO PER MESE, DIMENSIONE AZIENDALE E TIPOLOGIA - ANNO 2014

TAB. 6b – CESSAZIONI DEI CONTRATTI A TEMPO INDETERMINATO PER MESE, DIMENSIONE AZIENDALE E TIPOLOGIA - ANNO 2015

TAB. 6c – CESSAZIONI DEI CONTRATTI A TEMPO INDETERMINATO PER MESE, DIMENSIONE AZIENDALE E TIPOLOGIA - ANNO 2016

Tab. 7 - NUOVI RAPPORTI DI LAVORO ATTIVATI NEI MESI DI GENNAIO - NOVEMBRE DEGLI ANNI 2014, 2015 e 2016 PER QUALIFICA PROFESSIONALE

Tab. 8 - NUOVI RAPPORTI DI LAVORO ATTIVATI NEI MESI DI GENNAIO - NOVEMBRE DEGLI ANNI 2014, 2015 e 2016 PER TIPOLOGIA ORARIA

Tab. 9 - NUOVI RAPPORTI DI LAVORO ATTIVATI NEI MESI DI GENNAIO - NOVEMBRE DEGLI ANNI 2014, 2015 E 2016 PER GENERE E CLASSE DI ETA'

Tab. 10 - NUOVI RAPPORTI DI LAVORO ATTIVATI NEI MESI DI GENNAIO - NOVEMBRE DEGLI ANNI 2014, 2015 E 2016 PER SETTORE DI ATTIVITA' ECONOMICA (NACE Rev.2)

Tab. 11 - RETRIBUZIONE MEDIA TEORICA LORDA MENSILE DEI RAPPORTI DI LAVORO ATTIVATI NEI MESI DI GENNAIO - NOVEMBRE DEGLI ANNI 2014, 2015 e 2016

TAB. 12 - NUOVI RAPPORTI DI LAVORO ATTIVATI NEI MESI DI GENNAIO - NOVEMBRE DEGLI ANNI 2014, 2015 e 2016 PER CLASSE DI RETRIBUZIONE MEDIA TEORICA LORDA MENSILE

TAB. 13 – DISTRIBUZIONE PERCENTUALE DEI NUOVI RAPPORTI DI LAVORO ATTIVATI NEI MESI DI GENNAIO - NOVEMBRE DEGLI ANNI 2014, 2015 e 2016 PER CLASSE DI RETRIBUZIONE MEDIA TEORICA LORDA MENSILE

Tab. 14 - RAPPORTI DI LAVORO INSTAURATI CON LA FRUIZIONE DELL'ESONERO CONTRIBUTIVO L. 208/2015 NEL 2016

Tab. 15a - ASSUNZIONI A TEMPO INDETERMINATO INSTAURATE CON LA FRUIZIONE DELL'ESONERO CONTRIBUTIVO L. 208/2015 PER MESE E MACRO REGIONE DI LAVORO NEL 2016

Tab. 15b - ASSUNZIONI A TEMPO INDETERMINATO INSTAURATE CON LA FRUIZIONE DELL'ESONERO CONTRIBUTIVO L. 208/2015 PER MESE E REGIONE DI LAVORO NEL 2016

Tab. 16a - TRASFORMAZIONI A TEMPO INDETERMINATO DI RAPPORTI A TERMINE INSTAURATE CON LA FRUIZIONE DELL'ESONERO CONTRIBUTIVO L. 208/2015 PER MESE E MACRO REGIONE DI LAVORO NEL 2016

Tab. 16b - TRASFORMAZIONI A TEMPO INDETERMINATO DI RAPPORTI A TERMINE INSTAURATE CON LA FRUIZIONE DELL'ESONERO CONTRIBUTIVO L. 208/2015 PER MESE E REGIONE DI LAVORO NEL 2016

Tab. 17 - ASSUNZIONI DI RAPPORTI A TEMPO INDETERMINATO INSTAURATE CON LA FRUIZIONE DELL'ESONERO CONTRIBUTIVO L. 208/2015 PER MESE, GENERE E CLASSE DI ETA' NEL 2016

Tab. 18 - TRASFORMAZIONI A TEMPO INDETERMINATO DI RAPPORTI A TERMINE INSTAURATE CON LA FRUIZIONE DELL'ESONERO CONTRIBUTIVO L. 208/2015 PER MESE, GENERE E CLASSE DI ETA' NEL 2016

Graf. 1 - PERCENTUALE DEI NUOVI RAPPORTI DI LAVORO ATTIVATI/VARIATI A TEMPO INDETERMINATO SUL TOTALE DEI RAPPORTI ATTIVATI/VARIATI NEI MESI DI GENNAIO - NOVEMBRE DEGLI ANNI 2014, 2015 e 2016

GRAF. 2 - PERCENTUALE DEI NUOVI RAPPORTI DI LAVORO ATTIVATI/VARIATI A TEMPO INDETERMINATO SUL TOTALE DEI RAPPORTI DI LAVORO ATTIVATI/VARIATI NELL'ULTIMO BIENNIO SU BASE MENSILE

GRAF.3 - PERCENTUALE DEI NUOVI RAPPORTI DI LAVORO ATTIVATI/VARIATI A TEMPO INDETERMINATO SUL TOTALE DEI RAPPORTI ATTIVATI/VARIATI NEL PERIODO GENNAIO - NOVEMBRE DEGLI ANNI 2015 e 2016 PER CLASSE DI ETA'

GRAF.4 - PERCENTUALE DEI NUOVI RAPPORTI DI LAVORO ATTIVATI/VARIATI A TEMPO INDETERMINATO SUL TOTALE DEI RAPPORTI ATTIVATI/VARIATI NEL PERIODO GENNAIO - NOVEMBRE DEGLI ANNI 2015 e 2016 PER MACRO REGIONE DI LAVORO

GRAF.5 - PERCENTUALE DEI NUOVI RAPPORTI DI LAVORO ATTIVATI/VARIATI A TEMPO INDETERMINATO SUL TOTALE DEI RAPPORTI ATTIVATI/VARIATI NEL PERIODO GENNAIO - NOVEMBRE DEGLI ANNI 2015 e 2016 PER GENERE

GRAF.6 - PERCENTUALE DEI NUOVI RAPPORTI DI LAVORO ATTIVATI/VARIATI A TEMPO INDETERMINATO SUL TOTALE DEI RAPPORTI ATTIVATI/VARIATI NEL PERIODO GENNAIO - NOVEMBRE DEGLI ANNI 2015 e 2016 PER SETTORE DI ATTIVITA' ECONOMICA

GRAF.7 - PERCENTUALE DEI NUOVI RAPPORTI DI LAVORO ATTIVATI/VARIATI A TEMPO INDETERMINATO SUL TOTALE DEI RAPPORTI ATTIVATI/VARIATI NEL PERIODO GENNAIO - NOVEMBRE DEGLI ANNI 2015 e 2016 PER QUALIFICA PROFESSIONALE

GRAF.8 - PERCENTUALE DEI NUOVI RAPPORTI DI LAVORO ATTIVATI/VARIATI A TEMPO INDETERMINATO SUL TOTALE DEI RAPPORTI ATTIVATI/VARIATI NEL PERIODO GENNAIO - NOVEMBRE DEGLI ANNI 2015 e 2016 PER TIPOLOGIA ORARIA

GRAF.9 - VARIAZIONE TENDENZIALE DEI RAPPORTI DI LAVORO PER TIPO CONTRATTO

Tab. 19a - VOUCHER VALORE NOMINALE €10 VENDUTI NEI MESI DI GENNAIO - DICEMBRE DEGLI ANNI 2014, 2015 e 2016 PER MACRO REGIONE DI VENDITA

Tab. 19b - VOUCHER VALORE NOMINALE €10 VENDUTI NEI MESI DI GENNAIO - DICEMBRE DEGLI ANNI 2014, 2015 e 2016 PER REGIONE DI VENDITA

TAB. 19c – VOUCHER VALORE NOMINALE €10\* VENDUTI PER MESE - ANNI 2014, 2015 E 2016

# Osservatorio sul Precariato

**Pubblicati i dati di novembre 2016**

## LA CONSISTENZA DEI RAPPORTI DI LAVORO

Nei primi undici mesi del 2016, nel settore privato, si registra un saldo, tra assunzioni e cessazioni, pari a +567.000, inferiore a quello del corrispondente periodo del 2015 (+688.000) e superiore a quello registrato nei primi undici mesi del 2014 (+313.000).

Su base annua, il saldo consente di misurare la variazione tendenziale delle posizioni di lavoro. Il saldo annualizzato (vale a dire la differenza tra assunzioni e cessazioni negli ultimi dodici mesi) a novembre 2016 risulta positivo e pari a +506.000, compresi i rapporti stagionali. Il risultato positivo è imputabile prevalentemente al trend di crescita netta registrato dai contratti a tempo indeterminato, il cui saldo annualizzato, pari a +339.000, è ancora debitore dell'intensa dinamica di crescita registrata a fine 2015; nel corso del 2016, inoltre, i contratti a tempo determinato hanno significativamente recuperato la contrazione registrata sul finire del 2015 a causa dell'alta quota di trasformazioni in contratti a tempo indeterminato: il loro saldo annualizzato risulta infatti pari a +146.000 (inclusi i contratti stagionali).

## LA DINAMICA DEI FLUSSI

Complessivamente le assunzioni, sempre riferite ai soli datori di lavoro privati, nel periodo gennaio-novembre 2016 sono risultate 5.323.000, con una riduzione di 320.000 unità rispetto al corrispondente periodo del 2015 (-5,7%). Nel complesso delle assunzioni sono comprese anche le assunzioni stagionali (510.000).

Il rallentamento delle assunzioni ha riguardato principalmente i contratti a tempo indeterminato: -547.000, pari a -32,3% rispetto ai primi undici mesi del 2015. Anche questo calo va considerato in relazione al forte incremento delle assunzioni a tempo indeterminato registrato nel 2015, anno in cui dette assunzioni potevano beneficiare dell'abbattimento integrale dei contributi previdenziali a carico del datore di lavoro per un periodo di tre anni. Analoghe considerazioni possono essere sviluppate per la contrazione del flusso di trasformazioni a tempo indeterminato (-34,8%).

Per i contratti a tempo determinato, nei primi undici mesi del 2016, si sono registrate 3.451.000 assunzioni, in aumento sia sul 2015 (+6,7%), sia sul 2014 (+9,9%).

Per i contratti in apprendistato si conferma il trend di crescita già rilevato anche negli aggiornamenti dei mesi precedenti. In particolare, rispetto all'analogo periodo del 2015, le assunzioni in apprendistato aumentano di 47.000 unità (+27,5%).

I contratti stagionali registrano una riduzione del 6,6%.

In relazione all'analogo periodo del 2015, le cessazioni nel complesso, comprensive anche dei rapporti di lavoro stagionale, risultano diminuite del 4,0%. La riduzione è più consistente per i contratti a tempo indeterminato (-7,0%) che per quelli a tempo determinato (-1,0%).

Analizzando le cessazioni per tipologia, i licenziamenti complessivi relativi a rapporti di lavoro a tempo indeterminato, pari a 562.000, risultano in modesto aumento rispetto al 2015 (540.000) e in leggero calo rispetto al 2014 (570.000). Sul trend degli ultimi mesi ha inciso l'introduzione dell'obbligo delle dimissioni on line. Il tasso di licenziamento (calcolato rispetto all'occupazione esposta al rischio ad inizio anno) per i primi undici mesi del 2016 (5,2%) risulta inferiore rispetto a quello corrispondente del 2015 (5,3%).

Nei primi undici mesi del 2016 le cessazioni dei rapporti di lavoro a tempo indeterminato per dimissioni sono state pari a 722.000 (-13,6% rispetto al 2015).

Con la legge di stabilità 2016 è stata introdotta una nuova forma di incentivo rivolta alle assunzioni a tempo indeterminato e alle trasformazioni di rapporti a termine di lavoratori che, nei sei mesi precedenti, non hanno avuto rapporti di lavoro a tempo indeterminato. La misura dell'agevolazione prevede l'abbattimento dei contributi previdenziali a carico del datore di lavoro (esclusi i premi INAIL) in misura pari al 40% (entro il limite annuo di 3.250 euro) per un biennio dalla data di assunzione.

Nei primi undici mesi del 2016 le assunzioni con esonero contributivo biennale sono state pari a 358.000, le trasformazioni di rapporti a termine che beneficiano del medesimo incentivo ammontano a 134.000, per un totale di 492.000 rapporti di lavoro agevolati. I rapporti di lavoro agevolati rappresentano il 34,4% del totale delle assunzioni/trasformazioni a tempo indeterminato. Nel 2015, l'incidenza delle assunzioni e trasformazioni agevolate (con abbattimento totale dei contributi a carico del datore di lavoro per un triennio), sul totale delle assunzioni/trasformazioni a tempo indeterminato, era stata pari al 60,8%.

## LE RETRIBUZIONI INIZIALI DEI NUOVI RAPPORTI DI LAVORO

Quanto alla composizione dei nuovi rapporti di lavoro in base alla retribuzione mensile, si registra, per le assunzioni a tempo indeterminato intervenute nei primi undici mesi del 2016, una riduzione della quota di retribuzioni inferiori a 1.750 euro, che passa dal 61,1% del 2015 al 57,8% del 2016. Si tratta di una tendenza registrata anche nei mesi precedenti.

## I VOUCHER

A partire dal presente aggiornamento dell'Osservatorio, i dati riferiti ai voucher sono calcolati fino al mese precedente alla data di aggiornamento, per cui le informazioni riportate nelle relative tabelle assumono a riferimento il periodo gennaio-dicembre 2016. Inoltre, è stata aggiunta una tabella che riporta l'importo dei voucher venduti in ogni mese del triennio 2014-2016. Infine, sempre a partire dal presente aggiornamento, allo scopo di eliminare gli effetti distorsivi delle transazioni di vendita non andate a buon fine (v. Guida alla lettura dei dati dell'Osservatorio), le tabelle riportano esclusivamente l'importo dei voucher per i quali risulta perfezionata la procedura di vendita.

Nel periodo gennaio-dicembre 2016 sono stati venduti 133,8 milioni di voucher destinati al pagamento delle prestazioni di lavoro accessorio, del valore nominale di 10 euro, con un incremento, rispetto al 2015, pari al 23,9%.

La crescita dei voucher venduti, calcolata rispetto al corrispondente mese del 2015, ha subito, in particolare da ottobre 2016, una significativa flessione: per il mese di dicembre si è attestata su valori prossimi allo zero, in quanto il numero dei voucher venduti (11,5 milioni) risulta sostanzialmente equivalente a quello di dicembre 2015 (11,4 milioni). Tale andamento riflette anche gli effetti del dispositivo dell'art.49, comma 3, del decreto legislativo 81/2015, con cui sono stati introdotti obblighi di comunicazione preventiva in merito all'orario di svolgimento della prestazione lavorativa, divenuti operativi a partire dalla seconda metà di ottobre 2016.

---

I dati completi sono consultabili sulla home page del sito istituzionale dell'Inps ([www.inps.it](http://www.inps.it)) nella sezione Dati e analisi/Osservatori Statistici, report dal titolo "Osservatorio sul precariato", dove ogni mese vengono pubblicati gli aggiornamenti tabellari dei nuovi rapporti di lavoro e delle retribuzioni medie.

## **Guida alla lettura dei dati dell'Osservatorio sul Precariato**

### **LAVORO SUBORDINATO**

Il campo di osservazione è riferito ai lavoratori dipendenti del settore privato, esclusi i lavoratori domestici e gli operai agricoli. Per quanto riguarda la Pubblica Amministrazione sono presi in considerazione esclusivamente i lavoratori degli Enti pubblici economici\*. Tra i lavoratori dipendenti inclusi nel collettivo osservato rientrano sia i lavoratori somministrati sia i lavoratori a chiamata (c.d. intermittenti).

Oggetto di rilevazione sono i flussi, vale a dire i movimenti dei rapporti di lavoro – assunzioni, cessazioni, trasformazioni – che intervengono nel periodo di riferimento. La contabilità dei flussi non coincide con quella dei lavoratori perché il medesimo lavoratore può risultare, nello stesso periodo di tempo, coinvolto in una pluralità di movimenti\*\*.

L'intervallo di tempo considerato intercorre tra gennaio e l'ultimo mese delle dichiarazioni UNIAMENS disponibili. I nuovi rapporti di lavoro sono distinti in assunzioni a tempo indeterminato, assunzioni a termine, assunzioni in apprendistato e assunzioni stagionali; analoga distinzione è proposta per i rapporti di lavoro conclusi (cessazioni). Separatamente si dà conto anche delle variazioni contrattuali di rapporti di lavoro esistenti, distinte in trasformazioni a tempo indeterminato di rapporti di lavoro a termine o stagionali e di contratti di apprendistato\*\*\*. A parte sono riportati i dati relativi ai rapporti di lavoro (sia nuovi che trasformati) che hanno consentito al datore di lavoro la fruizione dell'esonero contributivo previsto dalla Legge 208 del 2015.

I dati ricavati dalle dichiarazioni UNIAMENS differiscono da quelli pubblicati dal Ministero del lavoro, tratti dalle Comunicazioni Obbligatorie, essenzialmente per il diverso campo di osservazione: in particolare questi ultimi includono tutti i rapporti di lavoro dipendente e parasubordinato ma escludono le missioni dei rapporti di lavoro in somministrazione.

Mentre i dati amministrativi sia di fonte UNIAMENS che di fonte Comunicazioni Obbligatorie contabilizzano eventi e quindi sono direttamente finalizzati a statistiche sui flussi, i dati Istat della rilevazione sulle forze di lavoro, basati su un'indagine campionaria continua condotta mediante interviste alle famiglie, sono dati di stock e hanno come obiettivo primario la stima della dimensione e delle caratteristiche dei principali aggregati dell'offerta di lavoro: occupati, disoccupati e inattivi (<http://www.istat.it/it/archivio/167286>). La rilevazione Istat sulle forze lavoro considera quindi l'occupazione nel suo complesso, includendo tutte le tipologie di occupati, non solo dipendenti ma anche indipendenti.

### **LAVORO ACCESSORIO**

Con specifico riferimento ai voucher (tabelle 19a, 19b e 19 c), i dati sono ricavati dalle procedure istituzionali dell'Istituto che supportano lo svolgimento dei processi di vendita e di gestione dei voucher e riguardano tutti i committenti che utilizzano detto strumento.

Rispetto alle precedenti pubblicazioni, a partire dall'aggiornamento di novembre 2016, lo sviluppo dei software dell'Istituto consente di disporre delle informazioni relative ai voucher con maggiore tempestività, per cui i dati relativi alla vendita dei voucher sono calcolati fino al mese precedente alla data di aggiornamento dell'Osservatorio.

## AGGIORNAMENTO DEI DATI

La natura tipicamente amministrativa delle fonti informative utilizzate per la predisposizione dell'Osservatorio comporta un aggiornamento continuo dei dati, anche pregressi, dovuto a ritardi nella trasmissione delle denunce contributive, rettifiche di quelle già trasmesse, miglioramenti delle procedure informatiche che supportano lo svolgimento delle attività istituzionali e l'elaborazione delle informazioni. Questo può dare luogo a rettifiche dei dati contenuti in precedenti pubblicazioni.

A partire dall'aggiornamento di giugno 2015, il campo di osservazione del lavoro subordinato è riferito esclusivamente ai lavoratori dipendenti del settore privato (esclusi i lavoratori domestici e gli operai agricoli) e degli Enti pubblici economici. Pertanto, dal report di giugno 2015, i dati non sono comparabili con quelli pubblicati nei report dei mesi precedenti.

A partire dall'aggiornamento di agosto 2015, sono state sviluppate le procedure amministrative di controllo delle dichiarazioni UNIEMENS e perfezionate le metodologie di normalizzazione dei dati. Ciò ha comportato, rispetto ai dati pubblicati con l'aggiornamento di luglio 2015, la variazione in diminuzione delle trasformazioni a tempo indeterminato dei rapporti a termine e delle trasformazioni dei contratti di apprendistato in contratti a tempo indeterminato.

In relazione ai voucher, a partire dall'aggiornamento di novembre 2016, sono stati effettuati una serie di interventi di normalizzazione dei dati relativi alle vendite. In particolare, è stato eliminato l'effetto distorsivo recato dalle transazioni che, dopo l'emissione del voucher, non risultano andate a buon fine. Pertanto, dal predetto aggiornamento, le tabelle riportano esclusivamente l'importo dei voucher per i quali risulta perfezionata l'operazione di vendita.

---

\* Gli Enti pubblici economici sono soggetti alla registrazione nel registro delle imprese e si caratterizzano per il fatto di avere come oggetto, in via esclusiva o principale, l'esercizio di un'impresa commerciale avvalendosi pertanto di strumenti privatistici. Gli Enti pubblici economici, un tempo numerosissimi, sono in via di estinzione in quanto sono stati quasi tutti trasformati in società per azioni. Il maggior ente economico ancora attivo è la Cassa depositi e prestiti.

\*\* Negli anni 2013 e 2014 il rapporto tra lavoratori assunti e nuovi rapporti (assunzioni) è stato rispettivamente del 71% e 70%; il rapporto tra lavoratori cessati e rapporti di lavoro conclusi (cessazioni) è stato del 72% e 71%.

\*\*\* Per i contratti di apprendistato la nozione di trasformazione si riferisce al superamento del periodo formativo con conseguente "normalizzazione" del rapporto di lavoro.

**TAB. 1 – RAPPORTI DI LAVORO\*: ATTIVAZIONI E TRASFORMAZIONI NEI MESI DI GENNAIO - NOVEMBRE DEGLI ANNI 2014, 2015 E 2016**

	gen - nov			gen - nov 2015 su 2014		gen - nov 2016 su 2015	
	2014	2015	2016	variazione assoluta	variazione %	variazione assoluta	variazione %
<b>A. NUOVI RAPPORTI DI LAVORO</b>							
A1. Assunzioni a tempo indeterminato	1.195.593	1.692.619	1.145.590	497.026	41,6%	-547.029	-32,3%
A2. Assunzioni a termine	3.141.629	3.234.180	3.451.167	92.551	2,9%	216.987	6,7%
A3. Assunzioni in apprendistato	220.303	169.372	216.020	-50.931	-23,1%	46.648	27,5%
A4. Assunzioni stagionali	513.272	546.247	510.093	32.975	6,4%	-36.154	-6,6%
<b>TOTALE</b>	<b>5.070.797</b>	<b>5.642.418</b>	<b>5.322.870</b>	<b>571.621</b>	<b>11,3%</b>	<b>-319.548</b>	<b>-5,7%</b>
<b>B. VARIAZIONI CONTRATTUALI DI RAPPORTI DI LAVORO ESISTENTI</b>							
B1. Trasformazioni a tempo indeterminato di rapporti a termine	314.238	437.634	285.483	123.396	39,3%	-152.151	-34,8%
B2. Apprendisti trasformati a tempo indeterminato	64.738	79.866	75.340	15.128	23,4%	-4.526	-5,7%
<b>TOTALE</b>	<b>378.976</b>	<b>517.500</b>	<b>360.823</b>	<b>138.524</b>	<b>36,6%</b>	<b>-156.677</b>	<b>-30,3%</b>

Fonte: INPS - elaborazione al 10 Gennaio 2016

**Campo di osservazione: archivi UNIEMENS dei lavoratori dipendenti privati esclusi lavoratori domestici e operai agricoli. Sono compresi i lavoratori degli enti pubblici economici.**

N.B.: i dati 2016 sono provvisori, in quanto le aziende, con la denuncia del mese di dicembre possono integrare i dati di competenza relativi a novembre. Inoltre, i dati 2016, 2015 e 2014 possono subire variazioni per effetto di rettifiche effettuate dalle aziende ovvero di accertamenti realizzati dall'INPS.

\* Sono stati rilevati tutti i rapporti di lavoro attivati nel periodo, anche quelli in capo ad uno stesso lavoratore, con riguardo a tutte le tipologie di lavoro subordinato, incluso il lavoro somministrato e il lavoro intermittente.



TAB. 1a – NUOVI RAPPORTI DI LAVORO ATTIVATI\* PER MESE - ANNI 2014, 2015 E 2016

Mese	Assunzioni a tempo indeterminato			Assunzioni a termine			Assunzioni in apprendistato			Assunzioni stagionali			Variazione 2015/2014**		Variazione 2016/2015**	
	2014	2015	2016	2014	2015	2016	2014	2015	2016	2014	2015	2016	%	%		
Gennaio	155.762	178.540	123.747	323.251	335.158	315.834	20.927	18.380	16.864	17.257	22.388	19.826	7,2%	-14,1%		
Febbraio	103.429	141.376	104.578	233.982	233.831	249.201	18.270	15.705	15.808	15.965	19.004	16.056	10,3%	-5,9%		
Marzo	110.611	166.613	108.084	265.388	260.374	277.224	20.588	16.169	18.397	36.598	43.876	48.870	12,4%	-7,1%		
Aprile	114.128	177.208	112.546	294.499	290.424	301.882	21.504	16.351	20.038	86.778	80.881	63.021	9,3%	-11,9%		
Maggio	108.691	159.405	111.796	306.116	313.768	333.756	20.640	15.462	20.899	71.608	88.356	78.834	13,8%	-5,5%		
Giugno	109.282	152.857	104.826	334.770	364.939	370.070	24.178	17.251	23.002	115.062	112.451	112.327	11,0%	-5,8%		
Luglio	107.146	145.294	100.126	310.947	325.897	354.969	21.413	15.919	20.280	70.893	81.418	77.791	11,4%	-2,7%		
Agosto	56.018	77.276	54.849	189.904	204.315	225.436	10.286	7.400	10.569	34.821	33.699	33.748	10,9%	0,6%		
Settembre	124.527	169.531	117.664	338.321	332.164	361.582	22.712	16.163	22.949	24.394	24.868	21.597	6,4%	-3,5%		
Ottobre	116.263	167.291	114.028	289.269	301.152	345.339	22.997	16.352	25.430	21.631	20.797	19.840	12,3%	-0,2%		
Novembre	89.736	157.228	93.346	255.182	272.158	315.874	16.788	14.220	21.784	18.265	18.509	18.183	21,6%	-2,8%		
Dicembre	76.012	335.226		224.602	228.213		11.818	11.950		54.712	51.722		70,8%			
<b>TOTALE</b>	<b>1.271.605</b>	<b>2.027.845</b>	<b>1.145.590</b>	<b>3.366.231</b>	<b>3.462.393</b>	<b>3.451.167</b>	<b>232.121</b>	<b>181.322</b>	<b>216.020</b>	<b>567.984</b>	<b>597.969</b>	<b>510.093</b>	<b>15,3%</b>			

Fonte: INPS - elaborazione al 10 Gennaio 2016

**Campo di osservazione: archivi UNIEMENS dei lavoratori dipendenti privati esclusi lavoratori domestici e operai agricoli. Sono compresi i lavoratori degli enti pubblici economici.**

N.B.: i dati 2016 sono provvisori, in quanto le aziende, con la denuncia del mese di dicembre possono integrare i dati di competenza relativi a novembre. Inoltre, i dati 2016, 2015 e 2014 possono subire variazioni per effetto di rettifiche effettuate dalle aziende ovvero di accertamenti realizzati dall'INPS.

\* Sono stati rilevati tutti i rapporti di lavoro attivati nel periodo, anche quelli in capo ad uno stesso lavoratore, con riguardo a tutte le tipologie di lavoro subordinato, incluso il lavoro somministrato e il lavoro intermittente.

\*\* La variazione è calcolata sul totale delle assunzioni

TAB. 1b – VARIAZIONI CONTRATTUALI DI RAPPORTI DI LAVORO ESISTENTI\* PER MESE - ANNI 2014, 2015 E 2016

Mese	Trasformazioni a tempo indeterminato di rapporti a termine			<i>di cui da rapporti stagionali</i>			Apprendisti trasformati a tempo indeterminato			<i>di cui da rapporti stagionali</i>			Totale			Variazione 2015/2014	Variazione 2016/2015
	2014	2015	2016	2014	2015	2016	2014	2015	2016	2014	2015	2016	2014	2015	2016	%	%
Gennaio	59.100	39.965	50.192	694	406	910	8.039	7.337	9.540	9	3	17	67.139	47.302	59.732	-29,5%	26,3%
Febbraio	25.897	34.206	19.459	280	535	265	5.790	6.176	7.683	1	5	3	31.687	40.382	27.142	27,4%	-32,8%
Marzo	26.110	44.561	18.742	296	532	239	6.106	6.942	7.863	3	7	6	32.216	51.503	26.605	59,9%	-48,3%
Aprile	25.594	49.239	22.737	406	915	294	5.794	6.787	7.710	8	11	13	31.388	56.026	30.447	78,5%	-45,7%
Maggio	26.722	40.608	22.224	420	889	272	5.509	7.062	5.959	8	2	11	32.231	47.670	28.183	47,9%	-40,9%
Giugno	26.702	35.000	21.755	566	735	299	5.272	7.094	5.568	7	7	11	31.974	42.094	27.323	31,7%	-35,1%
Luglio	28.386	38.010	27.493	380	538	292	5.466	7.443	6.158	6	11	14	33.852	45.453	33.651	34,3%	-26,0%
Agosto	21.125	29.009	20.049	269	395	248	3.631	5.366	4.135	8	5	6	24.756	34.375	24.184	38,9%	-29,6%
Settembre	25.492	33.728	24.698	536	593	628	6.351	9.121	7.479	8	11	6	31.843	42.849	32.177	34,6%	-24,9%
Ottobre	28.569	46.274	31.395	603	836	571	7.007	9.321	7.722	4	12	15	35.576	55.595	39.117	56,3%	-29,6%
Novembre	20.541	47.034	26.739	468	1.156	537	5.773	7.217	5.523	11	10	6	26.314	54.251	32.262	106,2%	-40,5%
Dicembre	22.312	148.512		250	1.842		4.944	5.720		5	3		27.256	154.232		465,9%	
<b>TOTALE</b>	<b>336.550</b>	<b>586.146</b>	<b>285.483</b>	<i>5.168</i>	<i>9.372</i>	<i>4.555</i>	<b>69.682</b>	<b>85.586</b>	<b>75.340</b>	78	87	108	<b>406.232</b>	<b>671.732</b>	<b>360.823</b>	<b>65,4%</b>	

Fonte: INPS - elaborazione al 10 Gennaio 2016

**Campo di osservazione: archivi UNIEMENS dei lavoratori dipendenti privati esclusi lavoratori domestici e operai agricoli. Sono compresi i lavoratori degli enti pubblici economici.**

N.B.: i dati 2016 sono provvisori, in quanto le aziende, con la denuncia del mese di dicembre possono integrare i dati di competenza relativi a novembre. Inoltre, i dati 2016, 2015 e 2014 possono subire variazioni per effetto di rettifiche effettuate dalle aziende ovvero di accertamenti realizzati dall'INPS.

\* Sono stati rilevati tutti i rapporti di lavoro attivati nel periodo, anche quelli in capo ad uno stesso lavoratore, con riguardo a tutte le tipologie di lavoro subordinato, incluso il lavoro somministrato e il lavoro intermittente.



## Osservatorio sul Precariato

TAB. 2 – CESSAZIONI\* NEI MESI DI GENNAIO - NOVEMBRE DEGLI ANNI 2014, 2015 E 2016

	gen - nov			gen - nov 2015 su 2014		gen - nov 2016 su 2015	
	2014	2015	2016	variazione assoluta	variazione %	variazione assoluta	variazione %
Cessazioni a tempo indeterminato	1.491.162	1.549.493	1.440.424	58.331	3,9%	-109.069	-7,0%
Cessazioni di rapporti a termine	2.590.902	2.706.392	2.678.147	115.490	4,5%	-28.245	-1,0%
Cessazioni di apprendisti	141.866	131.861	115.636	-10.005	-7,1%	-16.225	-12,3%
Cessazioni di rapporti stagionali	533.686	566.510	521.560	32.824	6,2%	-44.950	-7,9%
<b>TOTALE</b>	<b>4.757.616</b>	<b>4.954.256</b>	<b>4.755.767</b>	<b>196.640</b>	<b>4,1%</b>	<b>-198.489</b>	<b>-4,0%</b>

Fonte: INPS - elaborazione al 10 Gennaio 2016

**Campo di osservazione: archivi UNIEMENS dei lavoratori dipendenti privati esclusi lavoratori domestici e operai agricoli. Sono compresi i lavoratori degli enti pubblici economici.**

N.B.: i dati 2016 sono provvisori, in quanto le aziende, con la denuncia del mese di dicembre possono integrare i dati di competenza relativi a novembre.

Inoltre, i dati 2016 , 2015 e 2014 possono subire variazioni per effetto di rettifiche effettuate dalle aziende ovvero di accertamenti realizzati dall'INPS.

\* Sono stati rilevati tutti i rapporti di lavoro cessati nel periodo, anche quelli in capo ad uno stesso lavoratore, con riguardo a tutte le tipologie di lavoro subordinato, incluso il lavoro somministrato e il lavoro intermittente.

TAB. 2a – CESSAZIONI\* PER MESE - ANNI 2014, 2015 E 2016

Mese	Cessazioni a tempo indeterminato			Cessazioni di rapporti a termine			Cessazioni di apprendisti			Cessazioni di rapporti stagionali			Variazione 2015/2014**		Variazione 2016/2015**	
	2014	2015	2016	2014	2015	2016	2014	2015	2016	2014	2015	2016	%	%		
Gennaio	142.531	139.788	134.954	200.435	214.586	194.376	12.444	11.800	9.258	20.872	23.146	20.135	3,5%	-7,9%		
Febbraio	126.758	122.688	130.224	166.484	179.071	169.737	10.809	10.641	9.270	9.744	14.013	11.404	4,0%	-1,8%		
Marzo	142.572	135.425	123.400	207.473	213.175	201.118	12.331	11.834	9.306	35.768	30.546	34.468	-1,8%	-5,8%		
Aprile	121.767	128.320	123.561	214.329	220.304	205.760	11.176	10.977	9.333	35.034	44.023	34.169	5,6%	-7,6%		
Maggio	126.305	155.905	130.945	221.648	233.158	220.547	12.150	12.046	9.669	23.936	28.824	21.351	12,0%	-11,0%		
Giugno	141.916	161.458	142.791	275.126	271.333	268.162	12.315	11.868	9.950	29.849	30.043	24.347	3,4%	-6,2%		
Luglio	135.677	141.270	134.175	248.271	270.549	276.547	12.353	11.301	10.158	22.707	31.444	26.885	8,5%	-1,5%		
Agosto	108.447	111.096	105.452	269.176	257.847	266.802	13.252	11.394	9.954	66.371	67.849	63.506	-2,0%	-0,6%		
Settembre	155.783	158.583	155.524	327.974	338.105	370.660	19.123	16.834	16.972	168.667	175.587	168.248	2,6%	3,2%		
Ottobre	155.255	155.071	138.293	261.177	281.630	291.560	14.520	12.915	12.041	83.886	86.637	82.940	4,2%	-2,1%		
Novembre	134.151	139.889	121.105	198.809	226.634	212.878	11.393	10.251	9.725	36.852	34.398	34.107	7,9%	-8,1%		
Dicembre	227.128	216.331		443.267	432.770		12.642	10.932		28.673	28.319		-3,3%			
<b>TOTALE</b>	<b>1.718.290</b>	<b>1.765.824</b>	<b>1.440.424</b>	<b>3.034.169</b>	<b>3.139.162</b>	<b>2.678.147</b>	<b>154.508</b>	<b>142.793</b>	<b>115.636</b>	<b>562.359</b>	<b>594.829</b>	<b>521.560</b>	<b>3,2%</b>			

Fonte: INPS - elaborazione al 10 Gennaio 2016

**Campo di osservazione: archivi UNIEMENS dei lavoratori dipendenti privati esclusi lavoratori domestici e operai agricoli. Sono compresi i lavoratori degli enti pubblici economici.**

N.B.: i dati 2016 sono provvisori, in quanto le aziende, con la denuncia del mese di dicembre possono integrare i dati di competenza relativi a novembre.

Inoltre, i dati 2016, 2015 e 2014 possono subire variazioni per effetto di rettifiche effettuate dalle aziende ovvero di accertamenti realizzati dall'INPS.

\* Sono stati rilevati tutti i rapporti di lavoro cessati nel periodo, anche quelli in capo ad uno stesso lavoratore, con riguardo a tutte le tipologie di lavoro subordinato, incluso il lavoro somministrato e il lavoro intermittente.

\*\* La variazione è calcolata sul totale delle cessazioni

**TAB. 3 – VARIAZIONE NETTA DEI RAPPORTI DI LAVORO\* IN ESSERE NEI MESI DI GENNAIO - NOVEMBRE DEGLI ANNI 2014, 2015 E 2016**

	gen - nov		
	2014	2015	2016
<b>TOTALE RAPPORTI DI LAVORO SUBORDINATO</b>			
(+) Nuovi rapporti di lavoro**	5.070.797	5.642.418	5.322.870
(-) Cessazioni di rapporti di lavoro	4.757.616	4.954.256	4.755.767
<b>Variazione Netta</b>	<b>313.181</b>	<b>688.162</b>	<b>567.103</b>
<hr/>			
	2014	2015	2016
<b>RAPPORTI DI LAVORO A TEMPO INDETERMINATO</b>			
(+) Nuovi rapporti di lavoro	1.195.593	1.692.619	1.145.590
(+) Trasformazioni a tempo indeterminato di rapporti a termine	314.238	437.634	285.483
(+) Apprendisti trasformati a tempo indeterminato	64.738	79.866	75.340
(-) Cessazioni	1.491.162	1.549.493	1.440.424
<b>Variazione Netta</b>	<b>83.407</b>	<b>660.626</b>	<b>65.989</b>

Fonte: INPS - elaborazione al 10 Gennaio 2016

**Campo di osservazione: archivi UNIEMENS dei lavoratori dipendenti privati esclusi lavoratori domestici e operai agricoli. Sono compresi i lavoratori degli enti pubblici economici.**

N.B.: i dati 2016 sono provvisori, in quanto le aziende, con la denuncia del mese di dicembre possono integrare i dati di competenza relativi a novembre.

Inoltre, i dati 2016 , 2015 e 2014 possono subire variazioni per effetto di rettifiche effettuate dalle aziende ovvero di accertamenti realizzati dall'INPS.

\* Sono stati rilevati tutti i rapporti di lavoro attivati nel periodo, anche quelli in capo ad uno stesso lavoratore, con riguardo a tutte le tipologie di lavoro subordinato, incluso il lavoro somministrato e il lavoro intermittente.

\*\* Il dato dei nuovi rapporti non include le conversioni dei rapporti a termine e le trasformazioni dei rapporti di apprendistato.

TAB. 3a – VARIAZIONE NETTA DEI RAPPORTI DI LAVORO\* IN ESSERE PER MESE - ANNI 2014, 2015 E 2016

Mese	Variazione netta rapporti di lavoro a tempo indeterminato(1)			Variazione netta rapporti di lavoro a termine(2)			Variazione netta rapporti di lavoro in apprendistato(3)			Variazione netta rapporti di lavoro stagionali(4)			TOTALE		
	2014	2015	2016	2014	2015	2016	2014	2015	2016	2014	2015	2016	2014	2015	2016
Gennaio	80.370	86.054	48.525	64.410	81.013	72.176	453	-754	-1.917	-4.318	-1.167	-1.236	140.915	165.146	117.548
Febbraio	8.358	59.070	1.496	41.881	21.089	60.270	1.672	-1.107	-1.142	5.940	4.451	4.384	57.851	83.503	65.008
Marzo	255	82.691	11.289	32.101	3.170	57.603	2.154	-2.600	1.234	531	12.791	14.157	35.041	96.052	84.283
Aprile	23.749	104.914	19.432	54.982	21.796	73.679	4.542	-1.402	3.008	51.330	35.932	28.545	134.603	161.240	124.664
Maggio	14.617	51.170	9.034	58.166	40.891	91.257	2.989	-3.644	5.282	47.244	58.641	57.200	123.016	147.058	162.773
Giugno	-660	33.493	-10.642	33.508	59.341	80.452	6.598	-1.704	7.495	84.640	81.666	87.670	124.086	172.796	164.975
Luglio	5.321	49.477	-398	34.670	17.876	51.221	3.600	-2.814	3.978	47.800	49.425	50.600	91.391	113.964	105.401
Agosto	-27.673	555	-26.419	-100.128	-82.146	-61.167	-6.589	-9.355	-3.514	-31.827	-34.550	-30.012	-166.217	-125.496	-121.112
Settembre	587	53.797	-5.683	-14.609	-39.076	-33.148	-2.754	-9.781	-1.496	-144.817	-151.323	-147.285	-161.593	-146.383	-187.612
Ottobre	-3.416	67.815	14.852	126	-25.916	22.955	1.474	-5.872	5.682	-62.862	-66.688	-63.686	-64.678	-30.661	-20.197
Novembre	-18.101	71.590	4.503	36.300	-354	76.794	-367	-3.238	6.542	-19.066	-17.055	-16.467	-1.234	50.943	71.372
Dicembre	-123.860	273.127		-240.727	-351.227		-5.763	-4.699		25.784	21.558		-344.566	-61.241	
<b>TOTALE</b>	<b>-40.453</b>	<b>933.753</b>	<b>65.989</b>	<b>680</b>	<b>-253.543</b>	<b>492.092</b>	<b>8.009</b>	<b>-46.970</b>	<b>25.152</b>	<b>379</b>	<b>-6.319</b>	<b>-16.130</b>	<b>-31.385</b>	<b>626.921</b>	<b>567.103</b>

Fonte: INPS - elaborazione al 10 Gennaio 2016

**Campo di osservazione: archivi UNIEMENS dei lavoratori dipendenti privati esclusi lavoratori domestici e operai agricoli. Sono compresi i lavoratori degli enti pubblici economici.**

N.B.: i dati 2016 sono provvisori, in quanto le aziende, con la denuncia del mese di dicembre possono integrare i dati di competenza relativi a novembre.

\* Sono stati rilevati tutti i rapporti di lavoro attivati nel periodo, anche quelli in capo ad uno stesso lavoratore, con riguardo a tutte le tipologie di lavoro subordinato, incluso il lavoro somministrato e il lavoro intermittente.

(1) Variazione netta dei rapporti a tempo indeterminato: +assunzioni a tempo indeterminato + trasformazioni a tempo indeterminato dei rapporti a termine + apprendisti trasformati a tempo indeterminato - cessazioni a tempo indeterminato.

(2) Variazione netta dei rapporti a tempo determinato: +assunzioni a tempo determinato - trasformazioni a tempo indeterminato dei rapporti a termine (al netto degli stagionali) - cessazioni a tempo determinato.

(3) Variazione netta dei rapporti di lavoro in apprendistato: +assunzioni in apprendistato - apprendisti trasformati a tempo indeterminato (al netto degli stagionali) - cessazioni di apprendisti.

(4) Variazione netta dei rapporti di lavoro stagionali: +assunzioni stagionali - trasformazioni a tempo indeterminato (quota dei soli stagionali) - apprendisti trasformati a tempo indeterminato (quota dei soli stagionali) - cessazioni di stagionali.

Tab. 4a – NUOVI RAPPORTI DI LAVORO\* ATTIVATI NEI MESI DI GENNAIO - NOVEMBRE DEGLI ANNI 2014, 2015 E 2016 PER MACRO REGIONE DI LAVORO

Area Geografica	Assunzioni a tempo indeterminato			Assunzioni a termine			Assunzioni in apprendistato			Assunzioni stagionali			Assunzioni tempo indet.	Complesso Assunzioni
	gen - nov			gen - nov			gen - nov			gen - nov			2016/2015	2016/2015
	2014	2015	2016	2014	2015	2016	2014	2015	2016	2014	2015	2016	%	%
NORD-OVEST	307.257	464.952	325.709	962.095	1.015.357	1.051.732	67.465	51.645	62.608	66.957	72.133	71.116	-29,9%	-5,8%
NORD-EST	177.429	284.510	190.810	656.506	674.559	760.082	59.541	49.522	59.519	199.310	204.958	195.121	-32,9%	-0,7%
CENTRO	240.540	364.221	234.553	725.895	746.948	778.345	56.433	42.275	51.648	91.846	105.497	84.013	-35,6%	-8,8%
SUD	331.790	415.675	279.238	561.667	564.112	606.380	26.406	18.437	28.948	102.190	108.458	102.907	-32,8%	-8,1%
ISOLE	137.445	161.991	114.248	234.378	232.189	253.704	10.432	7.463	13.286	52.903	55.092	56.838	-29,5%	-4,1%
ESTERO**	1.132	1.270	1.032	1.088	1.015	924	26	30	11	66	109	98	-18,7%	-14,8%
<b>TOTALE</b>	<b>1.195.593</b>	<b>1.692.619</b>	<b>1.145.590</b>	<b>3.141.629</b>	<b>3.234.180</b>	<b>3.451.167</b>	<b>220.303</b>	<b>169.372</b>	<b>216.020</b>	<b>513.272</b>	<b>546.247</b>	<b>510.093</b>	<b>-32,3%</b>	<b>-5,7%</b>

Fonte: INPS - elaborazione al 10 Gennaio 2016

**Campo di osservazione: archivi UNIEMENS dei lavoratori dipendenti privati esclusi lavoratori domestici e operai agricoli. Sono compresi i lavoratori degli enti pubblici economici.**

N.B.: i dati 2016 sono provvisori, in quanto le aziende, con la denuncia del mese di dicembre possono integrare i dati di competenza relativi a novembre.

Inoltre, i dati 2016, 2015 e 2014 possono subire variazioni per effetto di rettifiche effettuate dalle aziende ovvero di accertamenti realizzati dall'INPS.

\* Sono stati rilevati tutti i rapporti di lavoro attivati nel periodo, anche quelli in capo ad uno stesso lavoratore, con riguardo a tutte le tipologie di lavoro subordinato, incluso il lavoro somministrato e il lavoro intermittente.

\*\* Comprende anche i rapporti di lavoro non localizzabili per incompletezza delle informazioni.

Tab. 4b – NUOVI RAPPORTI DI LAVORO\* ATTIVATI NEI MESI DI GENNAIO - NOVEMBRE DEGLI ANNI 2014, 2015 E 2016 PER REGIONE DI LAVORO

Area Geografica	Assunzioni a tempo indeterminato			Assunzioni a termine			Assunzioni in apprendistato			Assunzioni stagionali			Assunzioni tempo indet.	Complesso Assunzioni
	gen - nov			gen - nov			gen - nov			gen - nov			2016/2015	2016/2015
	2014	2015	2016	2014	2015	2016	2014	2015	2016	2014	2015	2016	%	%
PIEMONTE	57.081	94.250	61.522	212.624	215.496	231.949	18.147	13.870	17.419	14.320	15.884	17.352	-34,7%	-3,3%
VALLE D'AOSTA	2.048	2.952	1.843	7.659	7.162	9.140	893	850	919	4.211	4.275	4.365	-37,6%	6,7%
LIGURIA	22.119	34.551	22.674	93.785	92.077	99.805	8.339	6.240	7.021	12.752	12.781	12.597	-34,4%	-2,4%
LOMBARDIA	226.009	333.199	239.670	648.027	700.622	710.838	40.086	30.685	37.249	35.674	39.193	36.802	-28,1%	-7,2%
TRENTINO ALTO ADIGE	15.294	23.715	16.636	58.012	59.499	67.852	5.460	4.880	5.566	49.488	50.984	52.152	-29,9%	2,2%
VENETO	77.944	122.408	82.131	260.647	275.889	307.998	26.165	22.332	27.224	61.884	65.869	63.119	-32,9%	-1,2%
FRIULI VENEZIA GIULIA	13.055	25.019	15.893	63.515	65.418	71.492	4.458	3.256	4.061	8.507	9.462	9.165	-36,5%	-2,5%
EMILIA ROMAGNA	71.136	113.368	76.150	274.332	273.753	312.740	23.458	19.054	22.668	79.431	78.643	70.685	-32,8%	-0,5%
TOSCANA	79.872	110.793	75.931	211.146	207.047	223.867	19.376	15.366	18.572	40.069	41.559	37.620	-31,5%	-5,0%
UMBRIA	11.339	19.581	11.143	38.238	37.696	41.845	4.473	3.534	4.294	2.844	3.445	2.761	-43,1%	-6,6%
MARCHE	21.642	35.327	21.095	93.338	90.487	97.979	8.507	6.821	7.800	14.867	15.280	14.878	-40,3%	-4,2%
LAZIO	127.687	198.520	126.384	383.173	411.718	414.654	24.077	16.554	20.982	34.066	45.213	28.754	-36,3%	-12,1%
ABRUZZO	33.327	41.985	26.059	86.083	86.233	91.596	3.591	2.405	3.273	11.676	11.813	10.010	-37,9%	-8,1%
MOLISE	6.863	8.614	5.347	11.479	10.532	11.545	383	249	385	620	701	767	-37,9%	-10,2%
CAMPANIA	153.559	195.529	133.228	203.395	207.966	224.917	9.724	6.897	11.285	46.041	49.225	47.632	-31,9%	-9,3%
PUGLIA	90.697	109.341	73.236	186.078	178.914	192.722	8.403	5.895	9.372	28.356	30.039	28.581	-33,0%	-6,3%
BASILICATA	12.007	16.759	10.869	26.227	33.083	32.838	1.019	733	1.244	3.278	3.985	3.359	-35,1%	-11,5%
CALABRIA	35.337	43.447	30.499	48.405	47.384	52.762	3.286	2.258	3.389	12.219	12.695	12.558	-29,8%	-6,2%
SICILIA	111.763	125.868	91.685	162.558	162.093	174.692	8.642	6.220	11.718	22.171	22.395	22.716	-27,2%	-5,0%
SARDEGNA	25.682	36.123	22.563	71.820	70.096	79.012	1.790	1.243	1.568	30.732	32.697	34.122	-37,5%	-2,1%
<b>ITALIA</b>	<b>1.194.461</b>	<b>1.691.349</b>	<b>1.144.558</b>	<b>3.140.541</b>	<b>3.233.165</b>	<b>3.450.243</b>	<b>220.277</b>	<b>169.342</b>	<b>216.009</b>	<b>513.206</b>	<b>546.138</b>	<b>509.995</b>	<b>-32,3%</b>	<b>-5,7%</b>
ESTERO**	1.132	1.270	1.032	1.088	1.015	924	26	30	11	66	109	98	-18,7%	-14,8%
<b>TOTALE</b>	<b>1.195.593</b>	<b>1.692.619</b>	<b>1.145.590</b>	<b>3.141.629</b>	<b>3.234.180</b>	<b>3.451.167</b>	<b>220.303</b>	<b>169.372</b>	<b>216.020</b>	<b>513.272</b>	<b>546.247</b>	<b>510.093</b>	<b>-32,3%</b>	<b>-5,7%</b>

Vedi Fonte, Campo di Osservazione e Note nella tabella 4a



Tab. 4c – VARIAZIONI CONTRATTUALI DI RAPPORTI DI LAVORO ESISTENTI NEI MESI DI GENNAIO - NOVEMBRE DEGLI ANNI 2014, 2015 E 2016 PER MACRO REGIONE DI LAVORO

Area Geografica	Trasformazioni a tempo indeterminato di rapporti a termine			Apprendisti trasformati a tempo indeterminato			Complesso Trasformazioni			Trasf. di rapporti a termine	Complesso Trasformazioni
	gen - nov			gen - nov			gen - nov			2016/2015	2016/2015
	2014	2015	2016	2014	2015	2016	2014	2015	2016	%	%
NORD-OVEST	106.339	148.682	94.319	20.583	25.867	24.962	126.922	174.549	119.281	-36,6%	-31,7%
NORD-EST	79.300	110.372	71.916	18.078	22.982	21.251	97.378	133.354	93.167	-34,8%	-30,1%
CENTRO	66.573	95.466	59.723	16.174	19.441	18.730	82.747	114.907	78.453	-37,4%	-31,7%
SUD	45.142	61.513	42.816	6.700	8.121	7.475	51.842	69.634	50.291	-30,4%	-27,8%
ISOLE	16.664	21.289	16.445	3.162	3.407	2.907	19.826	24.696	19.352	-22,8%	-21,6%
ESTERO*	220	312	264	41	48	15	261	360	279	-15,4%	-22,5%
<b>TOTALE</b>	<b>314.238</b>	<b>437.634</b>	<b>285.483</b>	<b>64.738</b>	<b>79.866</b>	<b>75.340</b>	<b>378.976</b>	<b>517.500</b>	<b>360.823</b>	<b>-34,8%</b>	<b>-30,3%</b>

Fonte: INPS - elaborazione al 10 Gennaio 2016

**Campo di osservazione: archivi UNIEMENS dei lavoratori dipendenti privati esclusi lavoratori domestici e operai agricoli. Sono compresi i lavoratori degli enti pubblici economici.**

N.B.: i dati 2016 sono provvisori, in quanto le aziende, con la denuncia del mese di dicembre possono integrare i dati di competenza relativi a novembre.

Inoltre, i dati 2016, 2015 e 2014 possono subire variazioni per effetto di rettifiche effettuate dalle aziende ovvero di accertamenti realizzati dall'INPS.

\* Comprende anche i rapporti di lavoro non localizzabili per incompletezza delle informazioni.

Tab. 4d – VARIAZIONI CONTRATTUALI DI RAPPORTI DI LAVORO ESISTENTI NEI MESI DI GENNAIO - NOVEMBRE DEGLI ANNI 2014, 2015 E 2016 PER REGIONE DI LAVORO

Area Geografica	Trasformazioni a tempo indeterminato di rapporti a termine			Apprendisti trasformati a tempo indeterminato			Complesso Trasformazioni			Trasf. di rapporti a termine	Complesso Trasformazioni
	gen - nov			gen - nov			gen - nov			2016/2015	2016/2015
	2014	2015	2016	2014	2015	2016	2014	2015	2016	%	%
PIEMONTE	23.625	34.413	20.711	5.895	7.258	7.004	29.520	41.671	27.715	-39,8%	-33,5%
VALLE D'AOSTA	626	991	512	195	219	167	821	1.210	679	-48,3%	-43,9%
LIGURIA	8.429	11.465	6.989	2.145	2.451	2.208	10.574	13.916	9.197	-39,0%	-33,9%
LOMBARDIA	73.659	101.813	66.107	12.348	15.939	15.583	86.007	117.752	81.690	-35,1%	-30,6%
TRENTINO ALTO ADIGE	7.876	10.779	7.178	1.544	1.599	1.292	9.420	12.378	8.470	-33,4%	-31,6%
VENETO	33.251	45.593	30.741	8.833	11.429	10.015	42.084	57.022	40.756	-32,6%	-28,5%
FRIULI VENEZIA GIULIA	7.759	10.243	7.029	1.293	1.486	1.646	9.052	11.729	8.675	-31,4%	-26,0%
EMILIA ROMAGNA	30.414	43.757	26.968	6.408	8.468	8.298	36.822	52.225	35.266	-38,4%	-32,5%
TOSCANA	21.586	30.333	20.118	5.670	6.386	6.078	27.256	36.719	26.196	-33,7%	-28,7%
UMBRIA	4.372	6.050	3.493	1.551	1.810	1.651	5.923	7.860	5.144	-42,3%	-34,6%
MARCHE	8.869	12.501	7.467	2.765	3.050	2.842	11.634	15.551	10.309	-40,3%	-33,7%
LAZIO	31.746	46.582	28.645	6.188	8.195	8.159	37.934	54.777	36.804	-38,5%	-32,8%
ABRUZZO	6.009	8.580	5.783	1.000	1.247	1.025	7.009	9.827	6.808	-32,6%	-30,7%
MOLISE	1.019	1.249	962	115	122	101	1.134	1.371	1.063	-23,0%	-22,5%
CAMPANIA	17.649	24.570	17.311	1.997	2.621	2.590	19.646	27.191	19.901	-29,5%	-26,8%
PUGLIA	14.704	19.082	13.356	2.534	2.844	2.621	17.238	21.926	15.977	-30,0%	-27,1%
BASILICATA	2.121	2.631	1.862	271	311	311	2.392	2.942	2.173	-29,2%	-26,1%
CALABRIA	3.640	5.401	3.542	783	976	827	4.423	6.377	4.369	-34,4%	-31,5%
SICILIA	11.005	13.734	10.816	2.467	2.614	2.338	13.472	16.348	13.154	-21,2%	-19,5%
SARDEGNA	5.659	7.555	5.629	695	793	569	6.354	8.348	6.198	-25,5%	-25,8%
<b>ITALIA</b>	<b>314.018</b>	<b>437.322</b>	<b>285.219</b>	<b>64.697</b>	<b>79.818</b>	<b>75.325</b>	<b>378.715</b>	<b>517.140</b>	<b>360.544</b>	<b>-34,8%</b>	<b>-30,3%</b>
ESTERO*	220	312	264	41	48	15	261	360	279	-15,4%	-22,5%
<b>TOTALE</b>	<b>314.238</b>	<b>437.634</b>	<b>285.483</b>	<b>64.738</b>	<b>79.866</b>	<b>75.340</b>	<b>378.976</b>	<b>517.500</b>	<b>360.823</b>	<b>-34,8%</b>	<b>-30,3%</b>

Vedi Fonte, Campo di Osservazione e Note nella tabella 4c

TAB. 5a – CESSAZIONI\* NEI MESI DI GENNAIO - NOVEMBRE DEGLI ANNI 2014, 2015 E 2016 PER MACRO REGIONE DI LAVORO

Area Geografica	Cessazioni a tempo indeterminato			Cessazioni di rapporti a termine			Cessazioni di apprendisti			Cessazioni di rapporti stagionali			Cessazioni tempo indet.	Complesso Cessazioni
	gen - nov			gen - nov			gen - nov			gen - nov			2016/2015	2016/2015
	2014	2015	2016	2014	2015	2016	2014	2015	2016	2014	2015	2016	%	%
NORD-OVEST	418.728	440.649	410.690	767.473	830.673	791.300	39.900	38.653	32.779	69.377	76.440	72.004	-6,8%	-5,7%
NORD-EST	274.971	294.482	277.260	517.819	543.502	557.878	37.136	34.640	32.130	220.920	226.834	214.464	-5,8%	-1,6%
CENTRO	299.257	314.522	293.652	612.822	644.322	623.809	37.000	34.227	29.159	90.172	104.499	80.771	-6,6%	-6,4%
SUD	347.552	350.923	320.423	485.608	483.819	493.404	19.415	17.260	14.954	101.753	105.093	99.789	-8,7%	-3,0%
ISOLE	149.434	147.407	136.961	206.421	203.063	210.943	8.395	7.062	6.608	51.401	53.530	54.434	-7,1%	-0,5%
ESTERO**	1.220	1.510	1.438	759	1.013	813	20	19	6	63	114	98	-4,8%	-11,3%
<b>TOTALE</b>	<b>1.491.162</b>	<b>1.549.493</b>	<b>1.440.424</b>	<b>2.590.902</b>	<b>2.706.392</b>	<b>2.678.147</b>	<b>141.866</b>	<b>131.861</b>	<b>115.636</b>	<b>533.686</b>	<b>566.510</b>	<b>521.560</b>	<b>-7,0%</b>	<b>-4,0%</b>

Fonte: INPS - elaborazione al 10 Gennaio 2016

**Campo di osservazione: archivi UNIEMENS dei lavoratori dipendenti privati esclusi lavoratori domestici e operai agricoli. Sono compresi i lavoratori degli enti pubblici economici.**

N.B.: i dati 2016 sono provvisori, in quanto le aziende, con la denuncia del mese di dicembre possono integrare i dati di competenza relativi a novembre.

Inoltre, i dati 2016 , 2015 e 2014 possono subire variazioni per effetto di rettifiche effettuate dalle aziende ovvero di accertamenti realizzati dall'INPS.

\* Sono stati rilevati tutti i rapporti di lavoro cessati nel periodo, anche quelli in capo ad uno stesso lavoratore, con riguardo a tutte le tipologie di lavoro subordinato, incluso il lavoro somministrato e il lavoro intermittente.

\*\* Comprende anche i rapporti di lavoro non localizzabili per incompletezza delle informazioni.

TAB. 5b – CESSAZIONI\* NEI MESI DI GENNAIO - NOVEMBRE DEGLI ANNI 2014, 2015 E 2016 PER REGIONE DI LAVORO

Area Geografica	Cessazioni a tempo indeterminato			Cessazioni di rapporti a termine			Cessazioni di apprendisti			Cessazioni di rapporti stagionali			Cessazioni tempo indet.	Complesso Cessazioni
	gen - nov			gen - nov			gen - nov			gen - nov			2016/2015	2016/2015
	2014	2015	2016	2014	2015	2016	2014	2015	2016	2014	2015	2016	%	%
PIEMONTE	85.386	89.663	84.704	173.300	177.141	173.259	10.891	10.286	8.812	13.753	15.655	15.058	-5,5%	-3,7%
VALLE D'AOSTA	2.609	2.905	2.840	7.551	6.813	8.302	812	793	593	6.607	7.088	6.365	-2,2%	2,8%
LIGURIA	32.129	34.512	31.269	80.559	80.942	80.320	5.993	5.184	4.398	12.945	13.117	12.898	-9,4%	-3,6%
LOMBARDIA	298.604	313.569	291.877	506.063	565.777	529.419	22.204	22.390	18.976	36.072	40.580	37.683	-6,9%	-6,8%
TRENTINO ALTO ADIGE	23.618	25.508	25.196	48.066	49.665	52.754	3.609	3.467	3.348	72.583	73.914	73.687	-1,2%	1,6%
VENETO	122.000	129.479	121.138	202.239	220.323	222.232	15.719	14.827	14.264	62.140	66.559	62.698	-6,4%	-2,5%
FRIULI VENEZIA GIULIA	24.334	25.709	24.879	49.761	52.404	52.451	2.731	2.529	2.279	8.554	9.545	9.243	-3,2%	-1,5%
EMILIA ROMAGNA	105.019	113.786	106.047	217.753	221.110	230.441	15.077	13.817	12.239	77.643	76.816	68.836	-6,8%	-1,9%
TOSCANA	94.183	102.400	92.196	174.783	174.985	174.356	12.713	11.672	10.473	39.686	40.902	36.510	-10,0%	-5,0%
UMBRIA	18.707	18.408	16.322	30.612	30.492	31.622	2.972	2.635	2.220	2.728	3.303	2.249	-11,3%	-4,4%
MARCHE	37.280	36.177	32.104	76.727	74.508	73.089	5.710	5.145	4.347	14.867	14.984	14.429	-11,3%	-5,2%
LAZIO	149.087	157.537	153.030	330.700	364.337	344.742	15.605	14.775	12.119	32.891	45.310	27.583	-2,9%	-7,6%
ABRUZZO	38.975	36.004	31.690	71.570	74.279	73.242	2.499	2.277	1.788	11.621	11.862	10.292	-12,0%	-6,0%
MOLISE	7.537	7.283	5.829	9.274	8.764	8.563	315	213	198	668	688	777	-20,0%	-9,3%
CAMPANIA	152.442	159.331	147.893	178.822	176.916	183.369	7.058	6.258	5.513	46.214	48.183	45.522	-7,2%	-2,1%
PUGLIA	97.737	97.788	87.136	161.345	155.181	157.640	6.018	5.453	4.865	28.121	28.221	27.591	-10,9%	-3,3%
BASILICATA	12.353	12.288	11.724	22.245	27.243	26.462	732	666	590	3.166	3.795	3.346	-4,6%	-4,3%
CALABRIA	38.508	38.229	36.151	42.352	41.436	44.128	2.793	2.393	2.000	11.963	12.344	12.261	-5,4%	0,1%
SICILIA	117.102	114.605	107.253	144.726	142.260	146.022	7.086	6.030	5.769	21.693	21.855	21.575	-6,4%	-1,5%
SARDEGNA	32.332	32.802	29.708	61.695	60.803	64.921	1.309	1.032	839	29.708	31.675	32.859	-9,4%	1,6%
<b>ITALIA</b>	<b>1.489.942</b>	<b>1.547.983</b>	<b>1.438.986</b>	<b>2.590.143</b>	<b>2.705.379</b>	<b>2.677.334</b>	<b>141.846</b>	<b>131.842</b>	<b>115.630</b>	<b>533.623</b>	<b>566.396</b>	<b>521.462</b>	<b>-7,0%</b>	<b>-4,0%</b>
ESTERO**	1.220	1.510	1.438	759	1.013	813	20	19	6	63	114	98	-4,8%	-11,3%
<b>TOTALE</b>	<b>1.491.162</b>	<b>1.549.493</b>	<b>1.440.424</b>	<b>2.590.902</b>	<b>2.706.392</b>	<b>2.678.147</b>	<b>141.866</b>	<b>131.861</b>	<b>115.636</b>	<b>533.686</b>	<b>566.510</b>	<b>521.560</b>	<b>-7,0%</b>	<b>-4,0%</b>

Vedi Fonte, Campo di Osservazione e Note nella tabella 5a

TAB. 6 – CESSAZIONI\* NEI MESI DI GENNAIO - NOVEMBRE DEGLI ANNI 2014, 2015 E 2016 PER TIPOLOGIA\*\*

	Cessazioni a tempo indeterminato			Cessazioni di rapporti a termine			Cessazioni di apprendisti			Cessazioni di rapporti stagionali		
	gen - nov			gen - nov			gen - nov			gen - nov		
	2014	2015	2016	2014	2015	2016	2014	2015	2016	2014	2015	2016
<b>Licenziamento di cui:</b>	570.292	539.933	561.862	245.694	255.745	252.257	34.123	31.390	29.878	25.705	25.713	24.653
<i>Licenziamento (avvenuto per giustificato motivo oggettivo, licenziamento collettivo o non rientrante nelle altre tipologie)</i>	447.293	418.723	440.881	231.589	243.608	238.344	28.745	26.757	25.125	24.472	24.370	22.815
<i>Licenziamento per giusta causa o giustificato motivo soggettivo</i>	50.284	53.056	67.374	9.735	8.268	11.299	4.392	3.755	4.203	1.196	1.330	1.832
<i>Licenziamento per esodo incentivato, cambio appalto o interruzione di rapporti di lavoro nel settore edile</i>	72.715	68.154	53.607	4.370	3.869	2.614	986	878	550	37	13	6
<b>Dimissioni</b>	740.705	835.754	722.370	258.716	278.888	218.474	86.605	80.622	67.386	21.751	24.352	17.687
<b>Fine contratto</b>				1.946.582	2.045.910	2.085.900	11.090	11.004	9.638	460.905	489.450	454.264
<b>Risoluzione consensuale</b>	25.834	25.448	22.806	6.180	7.304	4.452	1.195	1.174	783	1.974	1.965	1.140
<b>Decesso</b>	7.251	7.483	7.975	504	533	529	84	77	82	54	66	44
<b>Altre Motivazioni</b>	147.080	140.875	125.411	133.226	118.012	116.535	8.769	7.594	7.869	23.297	24.964	23.772
<b>TOTALE</b>	<b>1.491.162</b>	<b>1.549.493</b>	<b>1.440.424</b>	<b>2.590.902</b>	<b>2.706.392</b>	<b>2.678.147</b>	<b>141.866</b>	<b>131.861</b>	<b>115.636</b>	<b>533.686</b>	<b>566.510</b>	<b>521.560</b>

Fonte: INPS - elaborazione al 10 Gennaio 2016

**Campo di osservazione: archivi UNIEMENS dei lavoratori dipendenti privati esclusi lavoratori domestici e operai agricoli. Sono compresi i lavoratori degli enti pubblici economici.**

N.B.: i dati 2016 sono provvisori, in quanto le aziende, con la denuncia del mese di dicembre possono integrare i dati di competenza relativi a novembre.

Inoltre, i dati 2016 , 2015 e 2014 possono subire variazioni per effetto di rettifiche effettuate dalle aziende ovvero di accertamenti realizzati dall'INPS.

\* Sono stati rilevati tutti i rapporti di lavoro cessati nel periodo, anche quelli in capo ad uno stesso lavoratore, con riguardo a tutte le tipologie di lavoro subordinato, incluso il lavoro somministrato e il lavoro intermittente.

\*\* La classificazione per tipo cessazione è effettuata sulla base di quanto dichiarato dal datore di lavoro sulla denuncia Uniemens.

	Licenziamenti Totali	di cui			Dimissioni	Risoluzione consensuale	Decesso e altre motivazioni	Totale
		Licenziamento (avvenuto per giustificato motivo oggettivo, licenziamento collettivo o non rientrante nelle altre tipologie)	Licenziamento per giusta causa o giustificato motivo soggettivo	Licenziamento per esodo incentivato, cambio appalto o interruzione di rapporti di lavoro nel settore edile				
<b>Aziende fino a 15 dipendenti</b>								
<b>Gennaio</b>	39.324	33.089	3.289	2.946	44.261	1.176	6.938	91.699
<b>Febbraio</b>	31.606	25.935	2.813	2.858	38.569	988	5.346	76.509
<b>Marzo</b>	33.567	27.708	2.929	2.930	42.469	1.032	6.360	83.428
<b>Aprile</b>	27.615	22.557	2.473	2.585	37.107	973	5.652	71.347
<b>Maggio</b>	28.289	23.005	2.531	2.753	40.684	930	5.749	75.652
<b>Giugno</b>	31.207	25.393	2.831	2.983	41.820	965	6.597	80.589
<b>Luglio</b>	33.684	26.776	2.939	3.969	40.384	788	6.305	81.161
<b>Agosto</b>	23.543	19.366	1.862	2.315	32.458	596	5.252	61.849
<b>Settembre</b>	36.740	31.116	3.030	2.594	46.943	981	7.470	92.134
<b>Ottobre</b>	37.175	30.978	3.092	3.105	43.094	905	6.913	88.087
<b>Novembre</b>	32.063	25.929	2.561	3.573	36.024	759	5.645	74.491
<b>Dicembre</b>	47.300	37.557	3.074	6.669	49.266	1.596	9.424	107.586
<b>TOTALE</b>	<b>402.113</b>	<b>329.409</b>	<b>33.424</b>	<b>39.280</b>	<b>493.079</b>	<b>11.689</b>	<b>77.651</b>	<b>984.532</b>
<b>Aziende oltre i 15 dipendenti</b>								
<b>Gennaio</b>	17.403	12.717	1.692	2.994	25.573	1.149	6.707	50.832
<b>Febbraio</b>	17.581	11.998	1.642	3.941	24.439	1.487	6.742	50.249
<b>Marzo</b>	20.648	13.540	1.710	5.398	28.304	1.815	8.377	59.144
<b>Aprile</b>	16.699	12.082	1.631	2.986	25.042	2.067	6.612	50.420
<b>Maggio</b>	17.012	12.412	1.852	2.748	26.573	1.328	5.740	50.653
<b>Giugno</b>	22.142	14.970	1.807	5.365	28.144	1.998	9.043	61.327
<b>Luglio</b>	19.766	13.869	1.964	3.933	25.711	1.414	7.625	54.516
<b>Agosto</b>	14.267	10.570	1.222	2.475	25.105	759	6.467	46.598
<b>Settembre</b>	21.169	14.837	2.343	3.989	32.061	1.241	9.178	63.649
<b>Ottobre</b>	24.517	19.064	2.370	3.083	30.162	1.297	11.192	67.168
<b>Novembre</b>	24.275	19.382	1.701	3.192	25.778	1.186	8.421	59.660
<b>Dicembre</b>	53.303	41.794	2.480	9.029	41.723	3.679	20.837	119.542
<b>TOTALE</b>	<b>268.782</b>	<b>197.235</b>	<b>22.414</b>	<b>49.133</b>	<b>338.615</b>	<b>19.420</b>	<b>106.941</b>	<b>733.758</b>

	Licenziamenti Totali	di cui			Dimissioni	Risoluzione consensuale	Decesso e altre motivazioni	Totale
		Licenziamento (avvenuto per giustificato motivo oggettivo, licenziamento collettivo o non rientrante nelle altre tipologie)	Licenziamento per giusta causa o giustificato motivo soggettivo	Licenziamento per esodo incentivato, cambio appalto o interruzione di rapporti di lavoro nel settore edile				
<b>Aziende fino a 15 dipendenti</b>								
<b>Gennaio</b>	37.242	31.099	2.820	3.323	45.214	1.071	6.086	89.613
<b>Febbraio</b>	30.333	25.171	2.423	2.739	38.689	977	4.897	74.896
<b>Marzo</b>	28.965	23.729	2.436	2.800	43.991	951	5.689	79.596
<b>Aprile</b>	24.796	20.234	2.238	2.324	42.552	898	5.329	73.575
<b>Maggio</b>	36.468	30.656	2.950	2.862	46.516	873	5.716	89.573
<b>Giugno</b>	33.709	27.878	3.019	2.812	49.058	1.146	6.298	90.211
<b>Luglio</b>	33.228	26.346	3.136	3.746	42.887	777	6.178	83.070
<b>Agosto</b>	22.473	18.316	2.079	2.078	35.147	537	4.958	63.115
<b>Settembre</b>	37.307	31.387	3.423	2.497	50.061	792	7.182	95.342
<b>Ottobre</b>	37.476	31.402	3.415	2.659	45.780	768	6.611	90.635
<b>Novembre</b>	32.211	25.726	3.021	3.464	41.439	802	5.703	80.155
<b>Dicembre</b>	48.756	38.803	3.462	6.491	54.784	1.458	8.760	113.758
<b>TOTALE</b>	<b>402.964</b>	<b>330.747</b>	<b>34.422</b>	<b>37.795</b>	<b>536.118</b>	<b>11.050</b>	<b>73.407</b>	<b>1.023.539</b>
<b>Aziende oltre i 15 dipendenti</b>								
<b>Gennaio</b>	14.124	9.446	1.614	3.064	28.288	1.242	6.521	50.175
<b>Febbraio</b>	13.646	9.099	1.631	2.916	26.879	1.291	5.976	47.792
<b>Marzo</b>	14.739	9.758	1.786	3.195	31.770	1.535	7.785	55.829
<b>Aprile</b>	13.613	8.996	1.673	2.944	33.003	1.089	7.040	54.745
<b>Maggio</b>	20.453	14.388	2.107	3.958	35.842	1.524	8.513	66.332
<b>Giugno</b>	21.093	14.688	2.156	4.249	39.184	2.275	8.695	71.247
<b>Luglio</b>	17.892	12.500	2.292	3.100	30.955	1.525	7.828	58.200
<b>Agosto</b>	12.206	7.800	1.633	2.773	28.040	771	6.964	47.981
<b>Settembre</b>	18.238	12.265	2.314	3.659	35.193	1.551	8.259	63.241
<b>Ottobre</b>	21.670	14.792	2.569	4.309	32.874	1.579	8.313	64.436
<b>Novembre</b>	18.051	13.047	2.321	2.683	32.392	1.474	7.817	59.734
<b>Dicembre</b>	35.880	25.439	2.513	7.928	47.707	4.207	14.779	102.573
<b>TOTALE</b>	<b>221.605</b>	<b>152.218</b>	<b>24.609</b>	<b>44.778</b>	<b>402.127</b>	<b>20.063</b>	<b>98.490</b>	<b>742.285</b>

Licenziamenti Totali	di cui			Dimissioni	Risoluzione consensuale	Decesso e altre motivazioni	Totale	
	Licenziamento (avvenuto per giustificato motivo oggettivo, licenziamento collettivo o non rientrante nelle altre tipologie)	Licenziamento per giusta causa o giustificato motivo soggettivo	Licenziamento per esodo incentivato, cambio appalto o interruzione di rapporti di lavoro nel settore edile					
<b>Aziende fino a 15 dipendenti</b>								
<b>Gennaio</b>	<b>32.137</b>	28.802	3.066	269	44.655	911	5.940	83.643
<b>Febbraio</b>	<b>30.581</b>	27.276	2.909	396	43.373	899	5.356	80.209
<b>Marzo</b>	<b>32.258</b>	27.201	3.436	1.621	34.198	702	5.453	72.611
<b>Aprile</b>	<b>32.376</b>	26.647	3.685	2.044	32.243	620	5.233	70.472
<b>Maggio</b>	<b>31.932</b>	25.948	3.808	2.176	36.427	583	5.209	74.151
<b>Giugno</b>	<b>33.948</b>	27.730	3.869	2.349	37.067	656	5.441	77.112
<b>Luglio</b>	<b>35.361</b>	28.643	3.788	2.930	34.405	571	5.570	75.907
<b>Agosto</b>	<b>24.035</b>	19.553	2.699	1.783	25.677	359	4.571	54.642
<b>Settembre</b>	<b>39.480</b>	32.999	4.157	2.324	42.623	593	6.529	89.225
<b>Ottobre</b>	<b>36.546</b>	30.272	3.774	2.500	35.976	468	5.550	78.540
<b>Novembre</b>	<b>31.880</b>	25.728	3.244	2.908	32.090	447	4.500	68.917
<b>TOTALE</b>	<b>360.534</b>	300.799	38.435	21.300	<b>398.734</b>	<b>6.809</b>	<b>59.352</b>	<b>825.429</b>
<b>Aziende oltre i 15 dipendenti</b>								
<b>Gennaio</b>	<b>13.857</b>	11.360	1.988	509	29.230	1.386	6.838	51.311
<b>Febbraio</b>	<b>12.841</b>	10.190	2.157	494	29.251	1.396	6.527	50.015
<b>Marzo</b>	<b>17.190</b>	12.279	2.443	2.468	25.719	1.863	6.017	50.789
<b>Aprile</b>	<b>18.632</b>	12.751	2.489	3.392	25.879	1.363	7.215	53.089
<b>Maggio</b>	<b>18.617</b>	13.311	2.796	2.510	30.241	1.372	6.564	56.794
<b>Giugno</b>	<b>23.022</b>	15.252	2.850	4.920	32.289	2.003	8.365	65.679
<b>Luglio</b>	<b>20.876</b>	14.538	2.899	3.439	29.761	1.224	6.407	58.268
<b>Agosto</b>	<b>17.536</b>	10.717	2.156	4.663	26.253	966	6.055	50.810
<b>Settembre</b>	<b>20.851</b>	13.816	3.197	3.838	36.286	1.791	7.371	66.299
<b>Ottobre</b>	<b>19.732</b>	14.135	3.120	2.477	31.273	1.388	7.360	59.753
<b>Novembre</b>	<b>18.174</b>	11.733	2.844	3.597	27.454	1.245	5.315	52.188
<b>TOTALE</b>	<b>201.328</b>	140.082	28.939	32.307	<b>323.636</b>	<b>15.997</b>	<b>74.034</b>	<b>614.995</b>





## Osservatorio sul Precariato

TAB. 7 – NUOVI RAPPORTI DI LAVORO\* ATTIVATI NEI MESI DI GENNAIO - NOVEMBRE DEGLI ANNI 2014, 2015 E 2016 PER QUALIFICA PROFESSIONALE

Qualifica	Assunzioni a tempo indeterminato			Assunzioni a termine			Assunzioni in apprendistato			Assunzioni stagionali		
	gen - nov			gen - nov			gen - nov			gen - nov		
	2014	2015	2016	2014	2015	2016	2014	2015	2016	2014	2015	2016
OPERAI	912.158	1.216.437	826.126	2.326.119	2.405.803	2.566.327				414.307	437.333	407.824
IMPIEGATI	262.344	452.424	295.082	808.703	820.986	877.267				76.018	83.435	73.577
APPRENDISTI							220.303	169.372	216.020	22.425	24.980	28.224
QUADRI	13.791	15.449	16.118	2.788	3.163	3.027				220	212	201
DIRIGENTI	5.930	6.436	6.398	1.175	1.246	1.421				5	2	4
ALTRO	1.370	1.873	1.866	2.844	2.982	3.125				297	285	263
<b>TOTALE</b>	<b>1.195.593</b>	<b>1.692.619</b>	<b>1.145.590</b>	<b>3.141.629</b>	<b>3.234.180</b>	<b>3.451.167</b>	<b>220.303</b>	<b>169.372</b>	<b>216.020</b>	<b>513.272</b>	<b>546.247</b>	<b>510.093</b>

Fonte: INPS - elaborazione al 10 Gennaio 2016

**Campo di osservazione: archivi UNIEMENS dei lavoratori dipendenti privati esclusi lavoratori domestici e operai agricoli. Sono compresi i lavoratori degli enti pubblici economici.**

N.B.: i dati 2016 sono provvisori, in quanto le aziende, con la denuncia del mese di dicembre possono integrare i dati di competenza relativi a novembre.

Inoltre, i dati 2016, 2015 e 2014 possono subire variazioni per effetto di rettifiche effettuate dalle aziende ovvero di accertamenti realizzati dall'INPS.

\* Sono stati rilevati tutti i rapporti di lavoro attivati nel periodo, anche quelli in capo ad uno stesso lavoratore, con riguardo a tutte le tipologie di lavoro subordinato, incluso il lavoro somministrato e il lavoro intermittente.

**TAB. 8 – NUOVI RAPPORTI DI LAVORO\* ATTIVATI NEI MESI DI GENNAIO - NOVEMBRE DEGLI ANNI 2014, 2015 E 2016 PER TIPOLOGIA ORARIA**

Tipologia oraria	Assunzioni a tempo indeterminato			Assunzioni a termine			Assunzioni in apprendistato			Assunzioni stagionali		
	gen - nov			gen - nov			gen - nov			gen - nov		
	2014	2015	2016	2014	2015	2016	2014	2015	2016	2014	2015	2016
Full time	688.365	992.780	655.080	1.973.117	2.074.086	2.120.491	144.743	114.449	140.028	351.691	372.192	345.834
Part time orizzontale	453.988	630.113	442.187	983.667	971.437	1.122.181	69.290	50.260	70.112	140.230	151.661	145.826
Part time verticale	21.164	25.809	17.692	71.851	68.879	68.183	2.015	1.195	1.564	10.991	10.867	9.065
Part time misto	32.076	43.917	30.631	112.994	119.778	140.312	4.255	3.468	4.316	10.360	11.527	9.368
<b>TOTALE</b>	<b>1.195.593</b>	<b>1.692.619</b>	<b>1.145.590</b>	<b>3.141.629</b>	<b>3.234.180</b>	<b>3.451.167</b>	<b>220.303</b>	<b>169.372</b>	<b>216.020</b>	<b>513.272</b>	<b>546.247</b>	<b>510.093</b>

Fonte: INPS - elaborazione al 10 Gennaio 2016

**Campo di osservazione: archivi UNIEMENS dei lavoratori dipendenti privati esclusi lavoratori domestici e operai agricoli. Sono compresi i lavoratori degli enti pubblici economici.**

N.B.: i dati 2016 sono provvisori, in quanto le aziende, con la denuncia del mese di dicembre possono integrare i dati di competenza relativi a novembre.

Inoltre, i dati 2016 , 2015 e 2014 possono subire variazioni per effetto di rettifiche effettuate dalle aziende ovvero di accertamenti realizzati dall'INPS.

\* Sono stati rilevati tutti i rapporti di lavoro attivati nel periodo, anche quelli in capo ad uno stesso lavoratore, con riguardo a tutte le tipologie di lavoro subordinato, incluso il lavoro somministrato e il lavoro intermittente.

**TAB. 9 - NUOVI RAPPORTI DI LAVORO ATTIVATI\* NEI MESI DI GENNAIO - NOVEMBRE DEGLI ANNI 2014, 2015 E 2016 PER GENERE E CLASSE DI ETÀ'**

Classe di età	Assunzioni a tempo indeterminato			Assunzioni a termine			Assunzioni in apprendistato			Assunzioni stagionali		
	gen - nov			gen - nov			gen - nov			gen - nov		
	2014	2015	2016	2014	2015	2016	2014	2015	2016	2014	2015	2016
<b>MASCHI</b>												
Fino a 24	75.004	119.341	73.577	308.609	325.754	360.163	79.297	62.439	79.815	58.142	62.504	60.506
Da 25 a 29	99.230	146.702	95.172	287.358	297.605	314.698	42.596	31.909	40.781	40.348	43.389	40.128
Da 30 a 39	230.652	316.030	213.006	513.125	517.055	521.453	3.889	2.771	3.570	62.960	67.311	59.880
Da 40 a 49	201.030	272.252	192.195	422.919	446.910	463.210	9		11	49.512	54.936	50.910
50 ed oltre	148.802	202.145	151.683	291.001	325.906	364.227	10	1	11	39.511	45.269	44.185
<b>TOTALE</b>	<b>754.718</b>	<b>1.056.470</b>	<b>725.633</b>	<b>1.823.012</b>	<b>1.913.230</b>	<b>2.023.751</b>	<b>125.801</b>	<b>97.120</b>	<b>124.188</b>	<b>250.473</b>	<b>273.409</b>	<b>255.609</b>
<b>FEMMINE</b>												
Fino a 24	51.114	78.365	48.710	245.411	242.736	271.136	54.352	41.883	52.546	49.146	50.832	50.175
Da 25 a 29	64.500	103.604	64.316	251.987	249.516	269.881	36.692	27.864	36.172	37.536	38.205	34.786
Da 30 a 39	133.452	193.513	122.877	378.112	367.868	382.701	3.452	2.503	3.108	63.151	64.287	56.535
Da 40 a 49	117.350	161.918	109.630	292.825	296.500	317.869	3	1	4	63.976	66.582	60.925
50 ed oltre	74.459	98.749	74.424	150.282	164.330	185.829	3	1	2	48.990	52.932	52.063
<b>TOTALE</b>	<b>440.875</b>	<b>636.149</b>	<b>419.957</b>	<b>1.318.617</b>	<b>1.320.950</b>	<b>1.427.416</b>	<b>94.502</b>	<b>72.252</b>	<b>91.832</b>	<b>262.799</b>	<b>272.838</b>	<b>254.484</b>
<b>COMPLESSO</b>												
Fino a 24	126.118	197.706	122.287	554.020	568.490	631.299	133.649	104.322	132.361	107.288	113.336	110.681
Da 25 a 29	163.730	250.306	159.488	539.345	547.121	584.579	79.288	59.773	76.953	77.884	81.594	74.914
Da 30 a 39	364.104	509.543	335.883	891.237	884.923	904.154	7.341	5.274	6.678	126.111	131.598	116.415
Da 40 a 49	318.380	434.170	301.825	715.744	743.410	781.079	12	1	15	113.488	121.518	111.835
50 ed oltre	223.261	300.894	226.107	441.283	490.236	550.056	13	2	13	88.501	98.201	96.248
<b>TOTALE</b>	<b>1.195.593</b>	<b>1.692.619</b>	<b>1.145.590</b>	<b>3.141.629</b>	<b>3.234.180</b>	<b>3.451.167</b>	<b>220.303</b>	<b>169.372</b>	<b>216.020</b>	<b>513.272</b>	<b>546.247</b>	<b>510.093</b>

Fonte: INPS - elaborazione al 10 Gennaio 2016

**Campo di osservazione: archivi UNIEMENS dei lavoratori dipendenti privati esclusi lavoratori domestici e operai agricoli. Sono compresi i lavoratori degli enti pubblici economici.**

N.B.: i dati 2016 sono provvisori, in quanto le aziende, con la denuncia del mese di dicembre possono integrare i dati di competenza relativi a novembre.

Inoltre, i dati 2016, 2015 e 2014 possono subire variazioni per effetto di rettifiche effettuate dalle aziende ovvero di accertamenti realizzati dall'INPS.

\* Sono stati rilevati tutti i rapporti di lavoro attivati nel periodo, anche quelli in capo ad uno stesso lavoratore, con riguardo a tutte le tipologie di lavoro subordinato, incluso il lavoro somministrato e il lavoro intermittente.

**TAB. 10 - NUOVI RAPPORTI DI LAVORO ATTIVATI\* NEI MESI DI GENNAIO - NOVEMBRE DEGLI ANNI 2014, 2015 E 2016 PER SETTORE DI ATTIVITA' ECONOMICA (NACE Rev.2)**

Settore di attività economica (NACE Rev.2)	Assunzioni a tempo indeterminato			Assunzioni a termine			Assunzioni in apprendistato			Assunzioni stagionali		
	gen - nov			gen - nov			gen - nov			gen - nov		
	2014	2015	2016	2014	2015	2016	2014	2015	2016	2014	2015	2016
Agricoltura, silvicoltura e pesca	15.141	15.996	13.659	13.098	12.180	11.596	370	267	329	3.436	5.185	5.581
Attività estrattiva; attività manifatturiere; fornitura di energia elettrica, gas, vapore e aria condizionata; fornitura di acqua; reti fognarie, attività di trattamento dei rifiuti e risanamento	218.125	326.002	221.994	369.462	361.776	364.396	52.539	40.003	50.015	47.318	48.142	45.412
Costruzioni	196.122	249.312	164.329	242.991	232.151	244.431	19.144	14.773	17.503	1.225	1.060	881
Commercio all'ingrosso e al dettaglio; riparazione di autoveicoli e motocicli; trasporto e magazzinaggio; servizi di alloggio e di ristorazione	397.134	587.713	398.951	909.093	872.632	971.980	95.475	73.429	96.165	333.984	338.378	324.989
Servizi di informazione e comunicazione	26.339	44.437	30.671	160.538	186.606	187.150	8.821	6.520	8.677	19.021	27.436	17.906
Attività finanziarie e assicurative	10.727	16.015	11.838	11.423	11.499	10.640	2.810	1.929	1.859	417	132	126
Attività immobiliari	3.600	7.589	4.693	4.559	4.594	4.675	868	649	934	1.377	1.429	1.566
Attività professionali, scientifiche e tecniche; amministrazione e servizi di supporto	199.350	261.568	179.133	1.090.961	1.203.715	1.288.297	19.525	15.001	18.655	38.903	49.587	39.119
- di cui lavoratori in somministrazione	4.779	10.282	6.295	764.607	861.349	922.055	1.658	1.159	968	18.430	23.686	15.300
Amministrazione pubblica e difesa; assicurazione sociale obbligatoria; istruzione; sanità e assistenza sociale	54.727	89.309	57.935	151.092	156.382	173.021	4.192	3.063	4.282	2.151	2.368	2.911
Attività artistiche, di intrattenimento e divertimento; riparazione di beni per la casa e altri servizi	74.147	94.387	62.161	188.126	192.178	194.420	16.556	13.734	17.600	65.433	72.519	71.594
Organizzazioni e organismi extraterritoriali	181	291	226	286	467	561	3	4	1	7	11	8
<b>TOTALE</b>	<b>1.195.593</b>	<b>1.692.619</b>	<b>1.145.590</b>	<b>3.141.629</b>	<b>3.234.180</b>	<b>3.451.167</b>	<b>220.303</b>	<b>169.372</b>	<b>216.020</b>	<b>513.272</b>	<b>546.247</b>	<b>510.093</b>

Fonte: INPS - elaborazione al 10 Gennaio 2016

**Campo di osservazione: archivi UNIEMENS dei lavoratori dipendenti privati esclusi lavoratori domestici e operai agricoli. Sono compresi i lavoratori degli enti pubblici economici.**

N.B.: i dati 2016 sono provvisori, in quanto le aziende, con la denuncia del mese di dicembre possono integrare i dati di competenza relativi a novembre. Inoltre, i dati 2016, 2015 e 2014 possono subire variazioni per effetto di rettifiche effettuate dalle aziende ovvero di accertamenti realizzati dall'INPS.

\* Sono stati rilevati tutti i rapporti di lavoro attivati nel periodo, anche quelli in capo ad uno stesso lavoratore, con riguardo a tutte le tipologie di lavoro subordinato, incluso il lavoro somministrato e il lavoro intermittente.

I lavoratori somministrati sono rilevati nel settore dell'agenzia somministratrice ovvero: Attività professionali, scientifiche e tecniche; amministrazione e servizi di supporto.

**TAB. 11 – RETRIBUZIONE MEDIA TEORICA LORDA MENSILE\* DEI RAPPORTI DI LAVORO\*\* ATTIVATI NEI MESI DI GENNAIO - NOVEMBRE DEGLI ANNI 2014, 2015 E 2016**

	gen - nov			gen - nov 2015 su 2014		gen - nov 2016 su 2015		
	2014	2015	2016	variazione assoluta	variazione %	variazione assoluta	variazione %	
<b>A. NUOVI RAPPORTI DI LAVORO</b>								
A1. Assunzioni a tempo indeterminato	1.912	1.884	2.001	-28	-1,5%	117	6,2%	
A2. Assunzioni a termine	1.848	1.897	1.888	49	2,7%	-9	-0,5%	
A3. Assunzioni in apprendistato	1.347	1.343	1.343	-4	-0,3%	0	0,0%	
A4. Assunzioni stagionali	1.800	1.841	1.824	41	2,3%	-17	-0,9%	
<b>TOTALE</b>	<b>1.834</b>	<b>1.867</b>	<b>1.884</b>	<b>33</b>	<b>1,8%</b>	<b>17</b>	<b>0,9%</b>	
<b>B. VARIAZIONI CONTRATTUALI DI RAPPORTI DI LAVORO ESISTENTI</b>								
B1. Trasformazioni a tempo indeterminato di rapporti a termine	1.844	1.849	1.866	5	0,3%	17	0,9%	
B2. Apprendisti trasformati a tempo indeterminato	1.812	1.881	1.882	69	3,8%	1	0,1%	
<b>TOTALE</b>	<b>1.838</b>	<b>1.853</b>	<b>1.869</b>	<b>15</b>	<b>0,8%</b>	<b>16</b>	<b>0,9%</b>	

Fonte: INPS - elaborazione al 10 Gennaio 2016

**Campo di osservazione: archivi UNIEMENS dei lavoratori dipendenti privati esclusi lavoratori domestici e operai agricoli. Sono compresi i lavoratori degli enti pubblici economici.**

N.B.: i dati 2016 sono provvisori, in quanto le aziende, con la denuncia del mese di dicembre possono integrare i dati di competenza relativi a novembre.

Inoltre, i dati 2016, 2015 e 2014 possono subire variazioni per effetto di rettifiche effettuate dalle aziende ovvero di accertamenti realizzati dall'INPS.

\* La retribuzione media teorica lorda mensile è calcolata moltiplicando per 26 giornate la retribuzione media giornaliera. La retribuzione media giornaliera è ottenuta come rapporto tra retribuzione complessiva percepita nel periodo (eventualmente comprensiva dei ratei di tredicesima e di altre mensilità aggiuntive e riportata a tempo pieno) e numero di giornate complessivamente retribuite nel periodo. I dati per il calcolo della retribuzione media teorica lorda sono stati oggetto di normalizzazione.

\*\* Sono stati rilevati tutti i rapporti di lavoro attivati nel periodo, anche quelli in capo ad uno stesso lavoratore, con riguardo a tutte le tipologie di lavoro subordinato, incluso il lavoro somministrato e il lavoro intermittente.



## Osservatorio sul Precariato

**TAB. 12 – NUOVI RAPPORTI DI LAVORO\* ATTIVATI NEI MESI DI GENNAIO - NOVEMBRE DEGLI ANNI 2014, 2015 E 2016 PER CLASSE DI RETRIBUZIONE MEDIA TEORICA LORDA MENSILE\*\***

CLASSE DI RETRIBUZIONE MEDIA TEORICA MENSILE	Assunzioni a tempo indeterminato			Assunzioni a termine			Assunzioni in apprendistato			Assunzioni stagionali		
	gen - nov			gen - nov			gen - nov			gen - nov		
	2014	2015	2016	2014	2015	2016	2014	2015	2016	2014	2015	2016
fino a 1.000	75.272	73.922	54.787	175.791	166.385	174.885	38.347	30.933	37.757	24.541	21.562	17.362
da 1.001 a 1.250	104.332	128.339	80.716	239.239	231.405	235.001	58.451	45.099	56.440	36.310	34.833	32.027
da 1.251 a 1.500	294.809	436.831	271.356	674.596	660.852	709.438	63.710	47.250	64.340	105.104	106.705	96.662
da 1.501 a 1.750	253.493	394.208	255.031	678.563	699.106	759.712	32.651	25.024	31.693	130.416	138.200	131.265
da 1.751 a 2.000	139.682	217.873	150.167	416.198	441.195	480.334	13.934	11.276	13.944	89.375	99.288	97.245
da 2.001 a 2.250	88.664	130.110	92.381	295.338	320.171	337.614	5.482	4.191	5.092	46.277	53.178	51.271
da 2.251 a 2.500	75.037	100.873	72.326	182.491	196.753	206.345	2.993	2.173	2.618	23.505	26.244	25.578
da 2.501 a 3.000	75.783	97.948	74.530	181.991	198.563	204.988	2.003	1.455	1.775	21.850	25.464	22.941
da 3.001 a 5.000	61.872	79.049	65.566	186.881	201.400	216.701	2.334	1.227	2.127	23.798	27.463	24.144
oltre 5.001	26.649	33.466	28.712	110.541	118.350	126.135	398	744	234	12.096	13.310	11.596
<b>TOTALE</b>	<b>1.195.593</b>	<b>1.692.619</b>	<b>1.145.572</b>	<b>3.141.629</b>	<b>3.234.180</b>	<b>3.451.153</b>	<b>220.303</b>	<b>169.372</b>	<b>216.020</b>	<b>513.272</b>	<b>546.247</b>	<b>510.091</b>

Fonte: INPS - elaborazione al 10 Gennaio 2016

**Campo di osservazione: archivi UNIEMENS dei lavoratori dipendenti privati esclusi lavoratori domestici e operai agricoli. Sono compresi i lavoratori degli enti pubblici economici.**

N.B.: i dati 2016 sono provvisori, in quanto le aziende, con la denuncia del mese di dicembre possono integrare i dati di competenza relativi a novembre.

Inoltre, i dati 2016, 2015 e 2014 possono subire variazioni per effetto di rettifiche effettuate dalle aziende ovvero di accertamenti realizzati dall'INPS.

\* Sono stati rilevati tutti i rapporti di lavoro attivati nel periodo, anche quelli in capo ad uno stesso lavoratore, con riguardo a tutte le tipologie di lavoro subordinato, incluso il lavoro somministrato e il lavoro intermittente.

\*\* La retribuzione media teorica lorda mensile è calcolata moltiplicando per 26 giornate la retribuzione media giornaliera. La retribuzione media giornaliera è ottenuta come rapporto tra retribuzione complessiva percepita nel periodo (eventualmente comprensiva dei ratei di tredicesima e di altre mensilità aggiuntive e riportata a tempo pieno) e numero di giornate complessivamente retribuite nel periodo. I dati per il calcolo della retribuzione media teorica lorda sono stati oggetto di normalizzazione.



## Osservatorio sul Precariato

**TAB. 13 – DISTRIBUZIONE PERCENTUALE DEI NUOVI RAPPORTI DI LAVORO\* ATTIVATI NEI MESI DI GENNAIO - NOVEMBRE DEGLI ANNI 2014, 2015 E 2016 PER CLASSE DI RETRIBUZIONE MEDIA TEORICA LORDA MENSILE\*\***

CLASSE DI RETRIBUZIONE MEDIA TEORICA MENSILE	Assunzioni a tempo indeterminato			Assunzioni a termine			Assunzioni in apprendistato			Assunzioni stagionali		
	gen - nov			gen - nov			gen - nov			gen - nov		
	2014	2015	2016	2014	2015	2016	2014	2015	2016	2014	2015	2016
fino a 1.000	6,3%	4,4%	4,8%	5,6%	5,1%	5,1%	17,4%	18,3%	17,5%	4,8%	3,9%	3,4%
da 1.001 a 1.250	8,7%	7,6%	7,0%	7,6%	7,2%	6,8%	26,5%	26,6%	26,1%	7,1%	6,4%	6,3%
da 1.251 a 1.500	24,7%	25,8%	23,7%	21,5%	20,4%	20,6%	28,9%	27,9%	29,8%	20,5%	19,5%	18,9%
da 1.501 a 1.750	21,2%	23,3%	22,3%	21,6%	21,6%	22,0%	14,8%	14,8%	14,7%	25,4%	25,3%	25,7%
da 1.751 a 2.000	11,7%	12,9%	13,1%	13,2%	13,6%	13,9%	6,3%	6,7%	6,5%	17,4%	18,2%	19,1%
da 2.001 a 2.250	7,4%	7,7%	8,1%	9,4%	9,9%	9,8%	2,5%	2,5%	2,4%	9,0%	9,7%	10,1%
da 2.251 a 2.500	6,3%	6,0%	6,3%	5,8%	6,1%	6,0%	1,4%	1,3%	1,2%	4,6%	4,8%	5,0%
da 2.501 a 3.000	6,3%	5,8%	6,5%	5,8%	6,1%	5,9%	0,9%	0,9%	0,8%	4,3%	4,7%	4,5%
da 3.001 a 5.000	5,2%	4,7%	5,7%	5,9%	6,2%	6,3%	1,1%	0,7%	1,0%	4,6%	5,0%	4,7%
oltre 5.001	2,2%	2,0%	2,5%	3,5%	3,7%	3,7%	0,2%	0,4%	0,1%	2,4%	2,4%	2,3%
<b>TOTALE</b>	<b>100,0%</b>	<b>100,0%</b>	<b>100,0%</b>	<b>100,0%</b>	<b>100,0%</b>	<b>100,0%</b>	<b>100,0%</b>	<b>100,0%</b>	<b>100,0%</b>	<b>100,0%</b>	<b>100,0%</b>	<b>100,0%</b>

Fonte: INPS - elaborazione al 10 Gennaio 2016

**Campo di osservazione: archivi UNIEMENS dei lavoratori dipendenti privati esclusi lavoratori domestici e operai agricoli. Sono compresi i lavoratori degli enti pubblici economici.**

N.B.: i dati 2016 sono provvisori, in quanto le aziende, con la denuncia del mese di dicembre possono integrare i dati di competenza relativi a novembre.

Inoltre, i dati 2016, 2015 e 2014 possono subire variazioni per effetto di rettifiche effettuate dalle aziende ovvero di accertamenti realizzati dall'INPS.

\* Sono stati rilevati tutti i rapporti di lavoro attivati nel periodo, anche quelli in capo ad uno stesso lavoratore, con riguardo a tutte le tipologie di lavoro subordinato, incluso il lavoro somministrato e il lavoro intermittente.

\*\* La retribuzione media teorica lorda mensile è calcolata moltiplicando per 26 giornate la retribuzione media giornaliera. La retribuzione media giornaliera è ottenuta come rapporto tra retribuzione complessiva percepita nel periodo (eventualmente comprensiva dei ratei di tredicesima e di altre mensilità aggiuntive e riportata a tempo pieno) e numero di giornate complessivamente retribuite nel periodo. I dati per il calcolo della retribuzione media teorica lorda sono stati oggetto di normalizzazione.

**TAB. 14 – RAPPORTI DI LAVORO INSTAURATI CON LA FRUIZIONE DELL'ESONERO CONTRIBUTIVO L. 208/2015 NEL 2016**

<b>Tipologia di rapporto di lavoro</b>	<b>Gennaio</b>	<b>Febbraio</b>	<b>Marzo</b>	<b>Aprile</b>	<b>Maggio</b>	<b>Giugno</b>	<b>Luglio</b>	<b>Agosto</b>	<b>Settembre</b>	<b>Ottobre</b>	<b>Novembre</b>	<b>Dicembre</b>	<b>Totale</b>
A1. Assunzioni a tempo indeterminato	24.090	31.815	35.282	39.885	39.105	36.040	31.383	16.324	36.216	37.793	29.572		357.505
B1. Trasformazioni a tempo indet. di rapporti a termine	4.688	7.398	8.930	13.107	12.880	11.945	16.419	11.774	13.799	18.387	14.950		134.277
<b>Totale Rapporti esonero L.208/2015</b>	<b>28.778</b>	<b>39.213</b>	<b>44.212</b>	<b>52.992</b>	<b>51.985</b>	<b>47.985</b>	<b>47.802</b>	<b>28.098</b>	<b>50.015</b>	<b>56.180</b>	<b>44.522</b>		<b>491.782</b>
Totale Assunzioni/Trasformazioni a tempo indeterminato*	173.939	124.037	126.826	135.283	134.020	126.581	127.619	74.898	142.362	145.423	120.085		1.431.073
Totale Rapporti	536.003	412.785	479.180	527.934	573.468	637.548	586.817	348.786	555.969	543.754	481.449		5.683.693
% rapporti esonero L.208/2015 su totale ass.ni/trasf.ni a t.i	16,5%	31,6%	34,9%	39,2%	38,8%	37,9%	37,5%	37,5%	35,1%	38,6%	37,1%		34,4%
% rapporti esonero L.208/2015 su totale rapporti	5,4%	9,5%	9,2%	10,0%	9,1%	7,5%	8,1%	8,1%	9,0%	10,3%	9,2%		8,7%

Fonte: INPS - elaborazione al 10 Gennaio 2016

**Campo di osservazione: archivi UNIEMENS dei lavoratori dipendenti privati esclusi lavoratori domestici e operai agricoli. Sono compresi i lavoratori degli enti pubblici economici.**

N.B.: I dati possono subire variazioni per effetti di rettifiche effettuate dalle aziende ovvero di accertamenti realizzati dall'INPS.

\* Sono incluse solo le trasformazioni a tempo indeterminato di rapporti a termine in quanto gli apprendisti trasformati a tempo indeterminato non possono beneficiare dell'esonero contributivo L. 208/2015.





## Osservatorio sul Precariato

TAB. 15a - ASSUNZIONI A TEMPO INDETERMINATO INSTAURATE CON LA FRUIZIONE DELL'ESONERO CONTRIBUTIVO L. 208/2015 PER MESE E MACRO REGIONE DI LAVORO NEL 2016

Area Geografica	Assunzioni a tempo indeterminato												
	Gennaio	Febbraio	Marzo	Aprile	Maggio	Giugno	Luglio	Agosto	Settembre	Ottobre	Novembre	Dicembre	Totale
NORD-OVEST	6.371	7.773	8.499	9.246	8.639	7.404	6.864	3.734	9.856	9.172	7.529		85.087
NORD-EST	4.121	5.060	5.607	5.790	5.484	4.984	4.583	2.875	6.253	6.151	5.348		56.256
CENTRO	4.619	6.302	6.876	7.705	7.562	7.107	6.275	3.190	7.013	7.381	6.023		70.053
SUD	6.270	9.038	10.028	11.800	11.712	11.111	9.486	4.319	9.375	10.956	7.742		101.837
ISOLE	2.705	3.629	4.264	5.337	5.700	5.430	4.170	2.204	3.714	4.130	2.925		44.208
ESTERO*	4	13	8	7	8	4	5	2	5	3	5		64
<b>TOTALE</b>	<b>24.090</b>	<b>31.815</b>	<b>35.282</b>	<b>39.885</b>	<b>39.105</b>	<b>36.040</b>	<b>31.383</b>	<b>16.324</b>	<b>36.216</b>	<b>37.793</b>	<b>29.572</b>		<b>357.505</b>

Fonte: INPS - elaborazione al 10 Gennaio 2016

**Campo di osservazione: archivi UNIEMENS dei lavoratori dipendenti privati esclusi lavoratori domestici e operai agricoli. Sono compresi i lavoratori degli enti pubblici economici.**

N.B.: I dati possono subire variazioni per effetti di rettifiche effettuate dalle aziende ovvero di accertamenti realizzati dall'INPS.

\* Comprende anche i rapporti di lavoro non localizzabili per incompletezza delle informazioni.

**TAB. 15b - ASSUNZIONI A TEMPO INDETERMINATO INSTAURATE CON LA FRUIZIONE DELL'ESONERO CONTRIBUTIVO L. 208/2015 PER MESE E REGIONE DI LAVORO NEL 2016**

Area Geografica	Assunzioni a tempo indeterminato												
	Gennaio	Febbraio	Marzo	Aprile	Maggio	Giugno	Luglio	Agosto	Settembre	Ottobre	Novembre	Dicembre	Totale
PIEMONTE	1.386	1.781	2.038	2.155	2.041	1.665	1.656	890	2.217	2.110	1.804		19.743
VALLE D'AOSTA	21	67	69	45	70	66	57	29	55	85	45		609
LIGURIA	452	533	661	770	772	715	611	320	578	714	573		6.699
LOMBARDIA	4.512	5.392	5.731	6.276	5.756	4.958	4.540	2.495	7.006	6.263	5.107		58.036
TRENTINO ALTO ADIGE	403	353	449	507	487	409	429	275	558	511	483		4.864
VENETO	1.583	2.167	2.450	2.325	2.204	1.969	1.795	1.183	2.563	2.563	2.193		22.995
FRIULI VENEZIA GIULIA	488	534	488	633	562	504	518	277	588	669	534		5.795
EMILIA ROMAGNA	1.647	2.006	2.220	2.325	2.231	2.102	1.841	1.140	2.544	2.408	2.138		22.602
TOSCANA	1.295	1.541	1.791	2.059	1.905	1.674	1.433	862	1.820	1.840	1.627		17.847
UMBRIA	203	332	368	358	461	391	333	225	347	432	315		3.765
MARCHE	464	617	583	681	700	705	597	296	669	848	663		6.823
LAZIO	2.657	3.812	4.134	4.607	4.496	4.337	3.912	1.807	4.177	4.261	3.418		41.618
ABRUZZO	528	598	723	972	879	931	789	451	748	821	608		8.048
MOLISE	95	159	203	207	231	264	219	99	210	196	185		2.068
CAMPANIA	2.964	4.532	4.977	5.770	5.697	4.913	4.365	1.902	4.647	5.301	3.780		48.848
PUGLIA	1.862	2.491	2.693	3.195	3.157	3.009	2.409	1.166	2.437	2.950	1.999		27.368
BASILICATA	160	288	340	368	454	462	341	175	317	388	286		3.579
CALABRIA	661	970	1.092	1.288	1.294	1.532	1.363	526	1.016	1.300	884		11.926
SICILIA	2.180	2.888	3.419	4.204	4.380	4.142	3.208	1.763	3.004	3.284	2.306		34.778
SARDEGNA	525	741	845	1.133	1.320	1.288	962	441	710	846	619		9.430
<b>ITALIA</b>	<b>24.086</b>	<b>31.802</b>	<b>35.274</b>	<b>39.878</b>	<b>39.097</b>	<b>36.036</b>	<b>31.378</b>	<b>16.322</b>	<b>36.211</b>	<b>37.790</b>	<b>29.567</b>		<b>357.441</b>
ESTERO*	4	13	8	7	8	4	5	2	5	3	5		64
<b>ITALIA</b>	<b>4</b>	<b>13</b>	<b>8</b>	<b>7</b>	<b>8</b>	<b>4</b>	<b>5</b>	<b>2</b>	<b>5</b>	<b>3</b>	<b>5</b>	<b>0</b>	<b>64</b>
<b>TOTALE</b>	<b>24.090</b>	<b>31.815</b>	<b>35.282</b>	<b>39.885</b>	<b>39.105</b>	<b>36.040</b>	<b>31.383</b>	<b>16.324</b>	<b>36.216</b>	<b>37.793</b>	<b>29.572</b>		<b>357.505</b>

Vedi Fonte, Campo di Osservazione e Note nella tabella 14a



## Osservatorio sul Precariato

TAB. 16a - TRASFORMAZIONI A TEMPO INDETERMINATO DI RAPPORTI A TERMINE INSTAURATE CON LA FRUIZIONE DELL'ESONERO CONTRIBUTIVO L. 208/2015 PER MESE E MACRO REGIONE DI LAVORO NEL 2016

Area Geografica	Trasformazioni a tempo indeterminato di rapporti a termine												
	Gennaio	Febbraio	Marzo	Aprile	Maggio	Giugno	Luglio	Agosto	Settembre	Ottobre	Novembre	Dicembre	Totale
NORD-OVEST	1.761	2.658	3.130	4.501	4.256	4.132	5.879	4.088	5.012	6.626	5.186		47.229
NORD-EST	1.106	1.947	2.408	3.606	3.589	3.336	4.585	3.659	4.164	5.542	5.053		38.995
CENTRO	935	1.429	1.794	2.624	2.808	2.388	3.133	2.371	2.585	3.588	2.877		26.532
SUD	613	958	1.169	1.722	1.599	1.562	2.026	1.200	1.462	1.840	1.346		15.497
ISOLE	271	406	423	651	628	526	790	452	574	789	484		5.994
ESTERO*	2		6	3		1	6	4	2	2	4		30
<b>TOTALE</b>	<b>4.688</b>	<b>7.398</b>	<b>8.930</b>	<b>13.107</b>	<b>12.880</b>	<b>11.945</b>	<b>16.419</b>	<b>11.774</b>	<b>13.799</b>	<b>18.387</b>	<b>14.950</b>		<b>134.277</b>

Fonte: INPS - elaborazione al 10 Gennaio 2016

**Campo di osservazione: archivi UNIEMENS dei lavoratori dipendenti privati esclusi lavoratori domestici e operai agricoli. Sono compresi i lavoratori degli enti pubblici economici.**

N.B.: I dati possono subire variazioni per effetti di rettifiche effettuate dalle aziende ovvero di accertamenti realizzati dall'INPS.

\* Comprende anche i rapporti di lavoro non localizzabili per incompletezza delle informazioni.

**TAB. 16b - TRASFORMAZIONI A TEMPO INDETERMINATO DI RAPPORTI A TERMINE INSTAURATE CON LA FRUIZIONE DELL'ESONERO CONTRIBUTIVO L. 208/2015 PER MESE E REGIONE DI LAVORO NEL 2016**

Area Geografica	Trasformazioni a tempo indeterminato di rapporti a termine												
	Gennaio	Febbraio	Marzo	Aprile	Maggio	Giugno	Luglio	Agosto	Settembre	Ottobre	Novembre	Dicembre	Totale
PIEMONTE	364	617	711	990	840	919	1.294	968	1.042	1.515	1.131		10.391
VALLE D'AOSTA	8	9	14	24	25	23	43	24	27	60	25		282
LIGURIA	128	157	194	317	292	335	424	269	359	486	384		3.345
LOMBARDIA	1.261	1.875	2.211	3.170	3.099	2.855	4.118	2.827	3.584	4.565	3.646		33.211
TRENTINO ALTO ADIGE	141	179	222	345	306	322	403	330	426	542	560		3.776
VENETO	432	784	1.013	1.545	1.566	1.402	1.966	1.633	1.863	2.368	2.247		16.819
FRIULI VENEZIA GIULIA	110	160	240	311	343	270	423	353	333	510	433		3.486
EMILIA ROMAGNA	423	824	933	1.405	1.374	1.342	1.793	1.343	1.542	2.122	1.813		14.914
TOSCANA	306	486	615	932	998	837	1.111	864	915	1.334	1.115		9.513
UMBRIA	61	111	116	136	163	133	180	120	147	245	165		1.577
MARCHE	114	218	253	354	384	299	410	389	357	487	397		3.662
LAZIO	454	614	810	1.202	1.263	1.119	1.432	998	1.166	1.522	1.200		11.780
ABRUZZO	82	79	123	236	199	202	290	158	253	241	196		2.059
MOLISE	20	14	30	49	30	42	39	17	30	35	30		336
CAMPANIA	235	389	490	691	656	578	885	536	581	693	554		6.288
PUGLIA	199	353	372	566	572	573	568	365	455	683	471		5.177
BASILICATA	18	52	56	72	46	76	85	41	36	68	36		586
CALABRIA	59	71	98	108	96	91	159	83	107	120	59		1.051
SICILIA	153	242	278	429	396	308	504	309	374	539	317		3.849
SARDEGNA	118	164	145	222	232	218	286	143	200	250	167		2.145
<b>ITALIA</b>	<b>4.686</b>	<b>7.398</b>	<b>8.924</b>	<b>13.104</b>	<b>12.880</b>	<b>11.944</b>	<b>16.413</b>	<b>11.770</b>	<b>13.797</b>	<b>18.385</b>	<b>14.946</b>		<b>134.247</b>
ESTERO*	2		6	3		1	6	4	2	2	4		30
<b>ITALIA</b>	<b>2</b>	<b>0</b>	<b>6</b>	<b>3</b>	<b>0</b>	<b>1</b>	<b>6</b>	<b>4</b>	<b>2</b>	<b>2</b>	<b>4</b>	<b>0</b>	<b>30</b>
<b>TOTALE</b>	<b>4.688</b>	<b>7.398</b>	<b>8.930</b>	<b>13.107</b>	<b>12.880</b>	<b>11.945</b>	<b>16.419</b>	<b>11.774</b>	<b>13.799</b>	<b>18.387</b>	<b>14.950</b>		<b>134.277</b>

Vedi Fonte, Campo di Osservazione e Note nella tabella 15a

**TAB. 17 - ASSUNZIONI A TEMPO INDETERMINATO INSTAURATE CON LA FRUIZIONE DELL'ESONERO CONTRIBUTIVO L. 208/2015 PER MESE, GENERE E CLASSE DI ETÀ NEL 2016**

Classe di età	Assunzioni a tempo indeterminato												
	Gennaio	Febbraio	Marzo	Aprile	Maggio	Giugno	Luglio	Agosto	Settembre	Ottobre	Novembre	Dicembre	Totale
<b>MASCHI</b>													
Fino a 24	1.584	2.234	2.720	3.072	3.199	3.248	3.058	1.559	3.089	3.417	2.670		29.850
Da 25 a 29	2.223	2.909	3.477	3.953	3.841	3.667	3.057	1.620	3.207	3.515	2.814		34.283
Da 30 a 39	4.203	5.742	6.324	7.224	6.990	6.284	5.546	2.963	5.932	6.185	4.977		62.370
Da 40 a 49	3.597	4.891	5.141	5.787	5.697	5.090	4.452	2.329	4.846	4.973	3.962		50.765
50 ed oltre	3.211	3.877	3.935	4.366	4.273	4.044	3.563	1.750	3.581	3.420	2.741		38.761
<b>TOTALE</b>	<b>14.818</b>	<b>19.653</b>	<b>21.597</b>	<b>24.402</b>	<b>24.000</b>	<b>22.333</b>	<b>19.676</b>	<b>10.221</b>	<b>20.655</b>	<b>21.510</b>	<b>17.164</b>		<b>216.029</b>
<b>FEMMINE</b>													
Fino a 24	1.004	1.523	1.879	2.233	2.293	2.307	1.918	1.017	2.105	2.570	1.996		20.845
Da 25 a 29	1.688	2.244	2.633	3.024	3.091	2.674	2.193	1.169	2.954	3.023	2.334		27.027
Da 30 a 39	2.894	3.836	4.294	4.800	4.487	4.107	3.621	1.874	5.088	5.033	3.782		43.816
Da 40 a 49	2.256	2.840	3.177	3.407	3.371	2.998	2.486	1.327	3.607	3.717	2.838		32.024
50 ed oltre	1.430	1.719	1.702	2.019	1.863	1.621	1.489	716	1.807	1.940	1.458		17.764
<b>TOTALE</b>	<b>9.272</b>	<b>12.162</b>	<b>13.685</b>	<b>15.483</b>	<b>15.105</b>	<b>13.707</b>	<b>11.707</b>	<b>6.103</b>	<b>15.561</b>	<b>16.283</b>	<b>12.408</b>		<b>141.476</b>
<b>COMPLESSO</b>													
Fino a 24	2.588	3.757	4.599	5.305	5.492	5.555	4.976	2.576	5.194	5.987	4.666		50.695
Da 25 a 29	3.911	5.153	6.110	6.977	6.932	6.341	5.250	2.789	6.161	6.538	5.148		61.310
Da 30 a 39	7.097	9.578	10.618	12.024	11.477	10.391	9.167	4.837	11.020	11.218	8.759		106.186
Da 40 a 49	5.853	7.731	8.318	9.194	9.068	8.088	6.938	3.656	8.453	8.690	6.800		82.789
50 ed oltre	4.641	5.596	5.637	6.385	6.136	5.665	5.052	2.466	5.388	5.360	4.199		56.525
<b>TOTALE</b>	<b>24.090</b>	<b>31.815</b>	<b>35.282</b>	<b>39.885</b>	<b>39.105</b>	<b>36.040</b>	<b>31.383</b>	<b>16.324</b>	<b>36.216</b>	<b>37.793</b>	<b>29.572</b>		<b>357.505</b>

Fonte: INPS - elaborazione al 10 Gennaio 2016

Vedi Campo di Osservazione e Note nella tabella 13

**TAB. 18 - TRASFORMAZIONI A TEMPO INDETERMINATO DI RAPPORTI A TERMINE INSTAURATE CON LA FRUIZIONE DELL'ESONERO CONTRIBUTIVO L. 208/2015 PER MESE, GENERE E CLASSE DI ETÀ NEL 2016**

Classe di età	Trasformazioni a tempo indeterminato di rapporti a termine												
	Gennaio	Febbraio	Marzo	Aprile	Maggio	Giugno	Luglio	Agosto	Settembre	Ottobre	Novembre	Dicembre	Totale
<b>MASCHI</b>													
Fino a 24	231	410	495	751	795	705	923	717	933	1.326	999		8.285
Da 25 a 29	428	698	927	1.303	1.342	1.241	1.573	1.137	1.309	1.910	1.612		13.480
Da 30 a 39	883	1.475	1.802	2.510	2.507	2.365	3.273	2.452	2.581	3.276	2.795		25.919
Da 40 a 49	720	1.137	1.385	2.081	2.102	1.905	2.625	2.022	2.050	2.696	2.365		21.088
50 ed oltre	463	734	915	1.284	1.348	1.204	1.726	1.229	1.251	1.542	1.285		12.981
<b>TOTALE</b>	<b>2.725</b>	<b>4.454</b>	<b>5.524</b>	<b>7.929</b>	<b>8.094</b>	<b>7.420</b>	<b>10.120</b>	<b>7.557</b>	<b>8.124</b>	<b>10.750</b>	<b>9.056</b>		<b>81.753</b>
<b>FEMMINE</b>													
Fino a 24	182	278	307	495	423	439	581	378	557	847	670		5.157
Da 25 a 29	410	625	761	1.079	999	987	1.291	843	1.248	1.726	1.304		11.273
Da 30 a 39	686	983	1.112	1.722	1.664	1.492	2.030	1.439	1.855	2.430	1.902		17.315
Da 40 a 49	449	672	830	1.248	1.130	1.067	1.552	1.030	1.335	1.819	1.404		12.536
50 ed oltre	236	386	396	634	570	540	845	527	680	815	614		6.243
<b>TOTALE</b>	<b>1.963</b>	<b>2.944</b>	<b>3.406</b>	<b>5.178</b>	<b>4.786</b>	<b>4.525</b>	<b>6.299</b>	<b>4.217</b>	<b>5.675</b>	<b>7.637</b>	<b>5.894</b>		<b>52.524</b>
<b>COMPLESSO</b>													
Fino a 24	413	688	802	1.246	1.218	1.144	1.504	1.095	1.490	2.173	1.669		13.442
Da 25 a 29	838	1.323	1.688	2.382	2.341	2.228	2.864	1.980	2.557	3.636	2.916		24.753
Da 30 a 39	1.569	2.458	2.914	4.232	4.171	3.857	5.303	3.891	4.436	5.706	4.697		43.234
Da 40 a 49	1.169	1.809	2.215	3.329	3.232	2.972	4.177	3.052	3.385	4.515	3.769		33.624
50 ed oltre	699	1.120	1.311	1.918	1.918	1.744	2.571	1.756	1.931	2.357	1.899		19.224
<b>TOTALE</b>	<b>4.688</b>	<b>7.398</b>	<b>8.930</b>	<b>13.107</b>	<b>12.880</b>	<b>11.945</b>	<b>16.419</b>	<b>11.774</b>	<b>13.799</b>	<b>18.387</b>	<b>14.950</b>		<b>134.277</b>

Fonte: INPS - elaborazione al 10 Gennaio 2016

Vedi Campo di Osservazione e Note nella tabella 13

**GRAF.1 - PERCENTUALE DEI NUOVI RAPPORTI DI LAVORO\* ATTIVATI/VARIATI A TEMPO INDETERMINATO SUL TOTALE DEI RAPPORTI ATTIVATI/VARIATI NEL PERIODO GENNAIO - NOVEMBRE DEGLI ANNI 2014, 2015 e 2016**

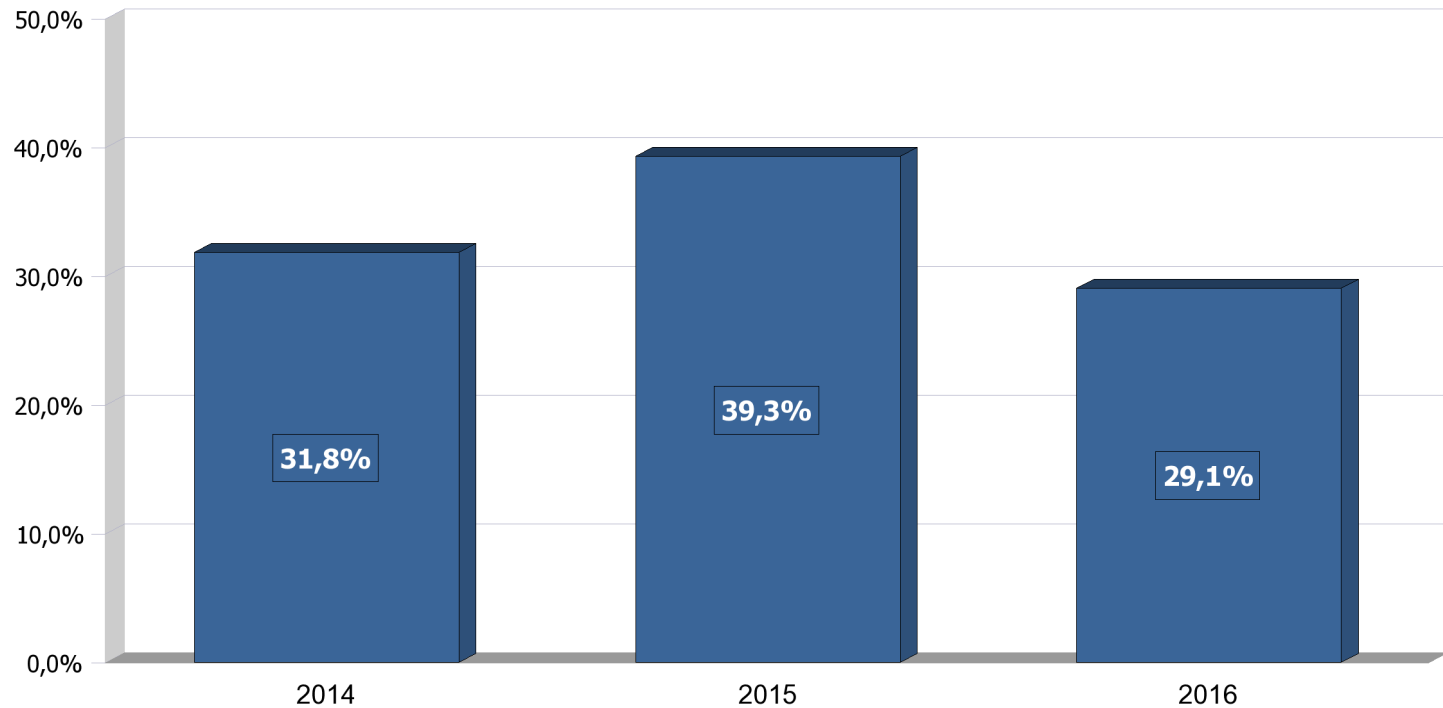

Fonte: INPS - elaborazione al 10 Gennaio 2016

**Campo di osservazione: archivi UNIEMENS dei lavoratori dipendenti privati esclusi lavoratori domestici e operai agricoli. Sono compresi i lavoratori degli enti pubblici economici.**

N.B.: i dati 2016 sono provvisori, in quanto le aziende, con la denuncia del mese di dicembre possono integrare i dati di competenza relativi a novembre. Inoltre, i dati 2016, 2015 e 2014 possono subire variazioni per effetto di rettifiche effettuate dalle aziende ovvero di accertamenti realizzati dall'INPS.

\* Sono stati rilevati tutti i rapporti di lavoro attivati nel periodo, anche quelli in capo ad uno stesso lavoratore, con riguardo a tutte le tipologie di lavoro subordinato, incluso il lavoro somministrato e il lavoro intermittente. Le assunzioni di stagionali a causa della loro peculiarità, che ne determina l'uso principalmente in alcuni periodi dell'anno, non sono incluse nelle rappresentazioni grafiche.

**GRAF.2 - PERCENTUALE DEI NUOVI RAPPORTI DI LAVORO\* ATTIVATI/VARIATI A TEMPO INDETERMINATO SUL TOTALE DEI RAPPORTI DI LAVORO ATTIVATI/VARIATI NELL'ULTIMO BIENNIO SU BASE MENSILE**

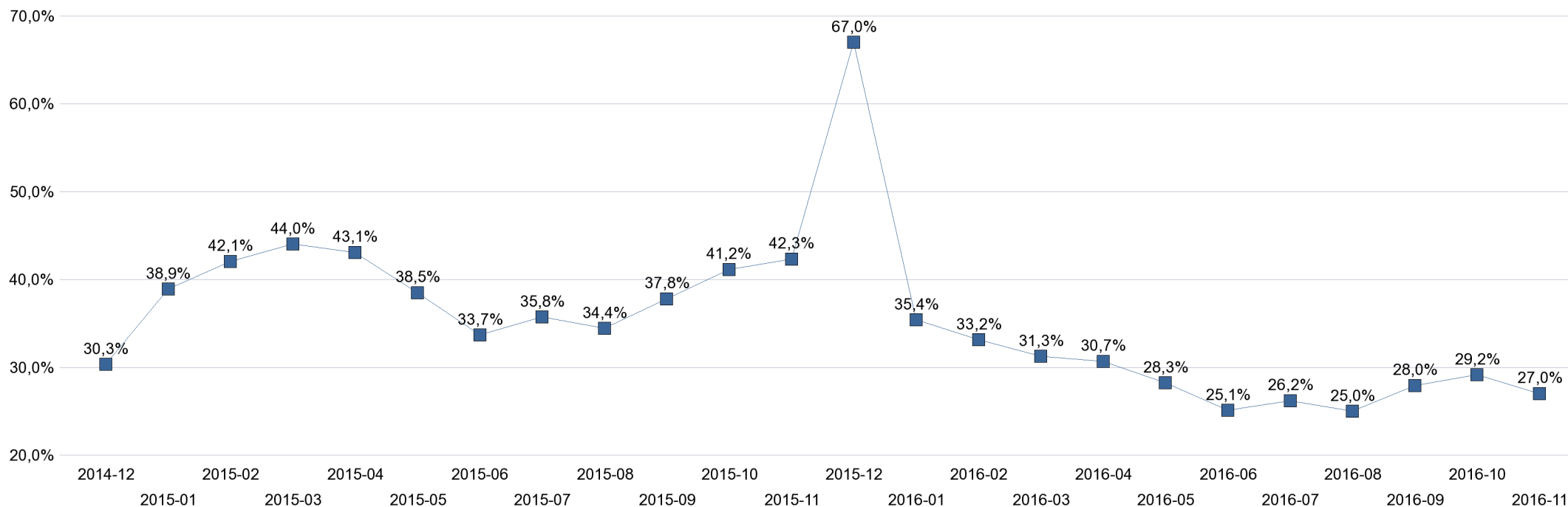

Fonte: INPS - elaborazione al 10 Gennaio 2016

**Campo di osservazione: archivi UNIEMENS dei lavoratori dipendenti privati esclusi lavoratori domestici e operai agricoli. Sono compresi i lavoratori degli enti pubblici economici.**

N.B.: i dati 2016 sono provvisori, in quanto le aziende, con la denuncia del mese di dicembre possono integrare i dati di competenza relativi a novembre. Inoltre, i dati 2016, 2015 e 2014 possono subire variazioni per effetto di rettifiche effettuate dalle aziende ovvero di accertamenti realizzati dall'INPS.

\* Sono stati rilevati tutti i rapporti di lavoro attivati nel periodo, anche quelli in capo ad uno stesso lavoratore, con riguardo a tutte le tipologie di lavoro subordinato, incluso il lavoro somministrato e il lavoro intermittente. Le assunzioni di stagionali a causa della loro peculiarità, che ne determina l'uso principalmente in alcuni periodi dell'anno, non sono incluse nelle rappresentazioni grafiche.



**GRAF.3 - PERCENTUALE DEI NUOVI RAPPORTI DI LAVORO\* ATTIVATI/VARIATI A TEMPO INDETERMINATO SUL TOTALE DEI RAPPORTI ATTIVATI/VARIATI NEL PERIODO GENNAIO - NOVEMBRE DEGLI ANNI 2015 e 2016 PER CLASSE DI ETÀ\***

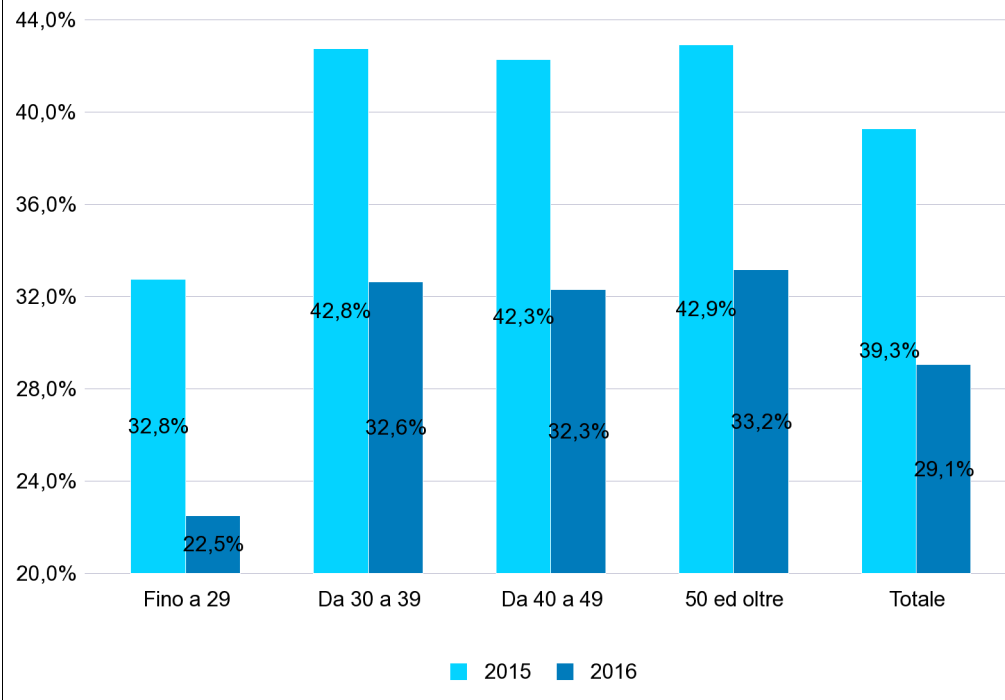

**GRAF.4 - PERCENTUALE DEI NUOVI RAPPORTI DI LAVORO\* ATTIVATI/VARIATI A TEMPO INDETERMINATO SUL TOTALE DEI RAPPORTI ATTIVATI/VARIATI NEL PERIODO GENNAIO - NOVEMBRE DEGLI ANNI 2015 e 2016 PER MACRO REGIONE DI LAVORO**

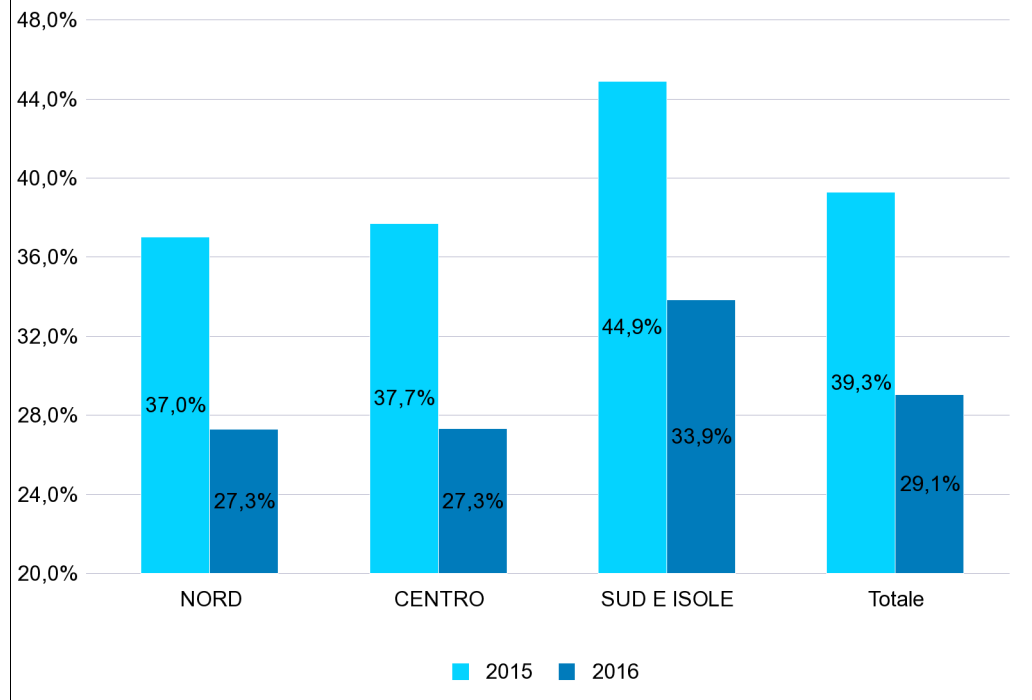

Fonte: INPS - elaborazione al 10 Gennaio 2016

**Campo di osservazione: archivi UNIEMENS dei lavoratori dipendenti privati esclusi lavoratori domestici e operai agricoli. Sono compresi i lavoratori degli enti pubblici economici.**

N.B.: i dati 2016 sono provvisori, in quanto le aziende, con la denuncia del mese di dicembre possono integrare i dati di competenza relativi a novembre. Inoltre, i dati 2016 e 2015 possono subire variazioni per effetto di rettifiche effettuate dalle aziende ovvero di accertamenti realizzati dall'INPS.

\* Sono stati rilevati tutti i rapporti di lavoro attivati nel periodo, anche quelli in capo ad uno stesso lavoratore, con riguardo a tutte le tipologie di lavoro subordinato, incluso il lavoro somministrato e il lavoro intermittente. Le assunzioni di stagionali a causa della loro peculiarità, che ne determina l'uso principalmente in alcuni periodi dell'anno, non sono incluse nelle rappresentazioni grafiche.

**GRAF.5 - PERCENTUALE DEI NUOVI RAPPORTI DI LAVORO\* ATTIVATI/VARIATI A TEMPO INDETERMINATO SUL TOTALE DEI RAPPORTI ATTIVATI/VARIATI NEL PERIODO GENNAIO - NOVEMBRE DEGLI ANNI 2015 e 2016 PER GENERE**

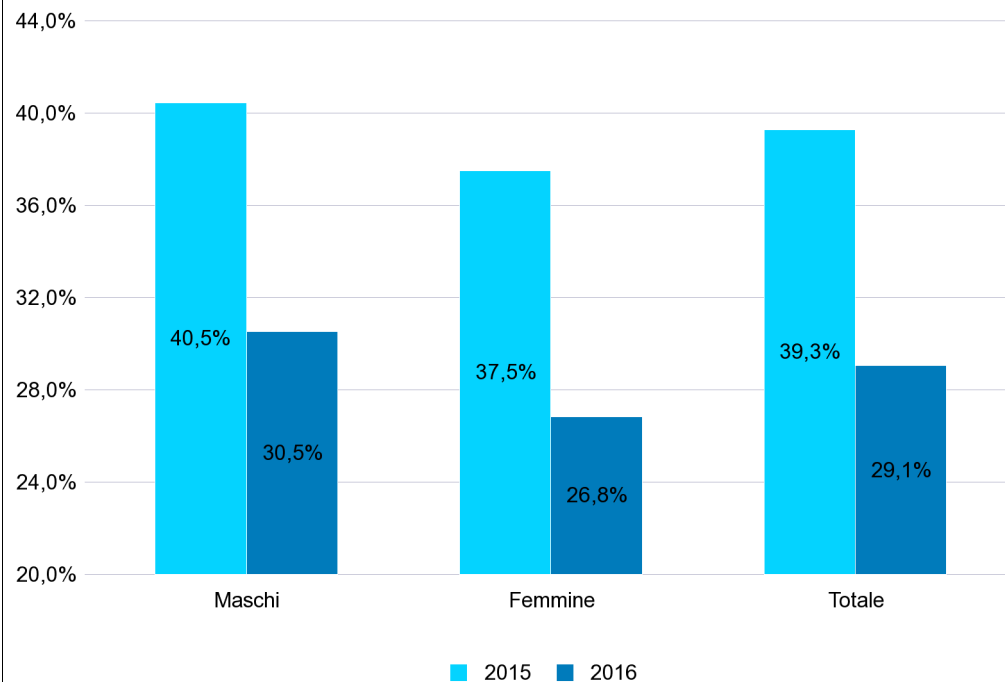

**GRAF.6 - PERCENTUALE DEI NUOVI RAPPORTI DI LAVORO\* ATTIVATI/VARIATI A TEMPO INDETERMINATO SUL TOTALE DEI RAPPORTI ATTIVATI/VARIATI NEL PERIODO GENNAIO - NOVEMBRE DEGLI ANNI 2015 e 2016 PER SETTORE DI ATTIVITA' ECONOMICA**

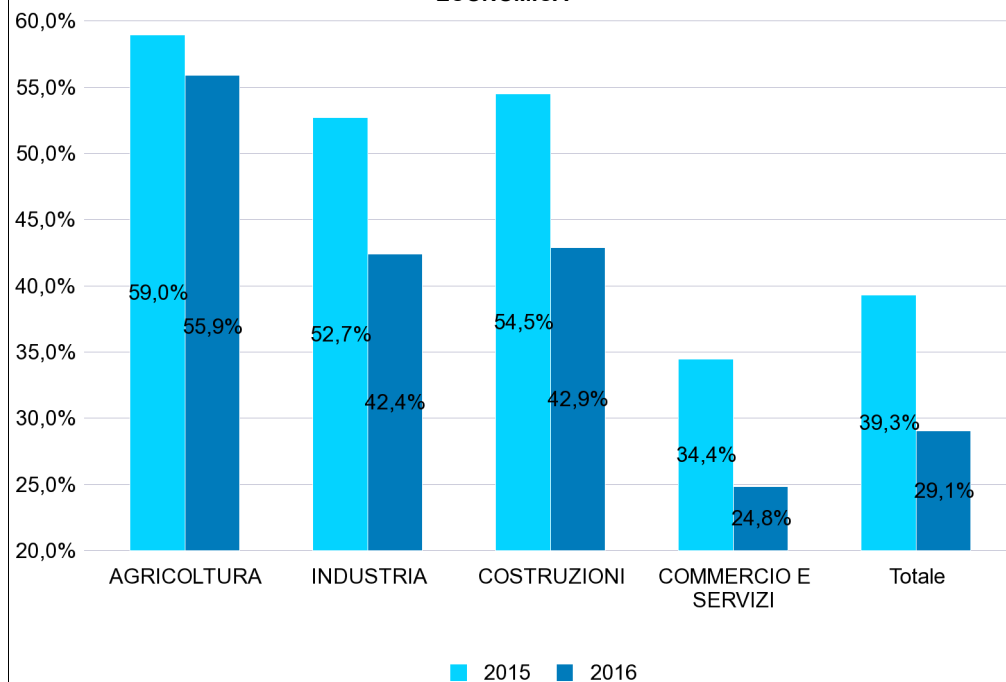

Fonte: INPS - elaborazione al 10 Gennaio 2016

**Campo di osservazione: archivi UNIEMENS dei lavoratori dipendenti privati esclusi lavoratori domestici e operai agricoli. Sono compresi i lavoratori degli enti pubblici economici.**

N.B.: i dati 2016 sono provvisori, in quanto le aziende, con la denuncia del mese di dicembre possono integrare i dati di competenza relativi a novembre. Inoltre, i dati 2016 e 2015 possono subire variazioni per effetto di rettifiche effettuate dalle aziende ovvero di accertamenti realizzati dall'INPS.

\* Sono stati rilevati tutti i rapporti di lavoro attivati nel periodo, anche quelli in capo ad uno stesso lavoratore, con riguardo a tutte le tipologie di lavoro subordinato, incluso il lavoro somministrato e il lavoro intermittente. Le assunzioni di stagionali a causa della loro peculiarità, che ne determina l'uso principalmente in alcuni periodi dell'anno, non sono incluse nelle rappresentazioni grafiche.

**GRAF.7 - PERCENTUALE DEI NUOVI RAPPORTI DI LAVORO\* ATTIVATI/VARIATI A TEMPO INDETERMINATO SUL TOTALE DEI RAPPORTI ATTIVATI/VARIATI NEL PERIODO GENNAIO - NOVEMBRE DEGLI ANNI 2015 e 2016 PER QUALIFICA PROFESSIONALE**

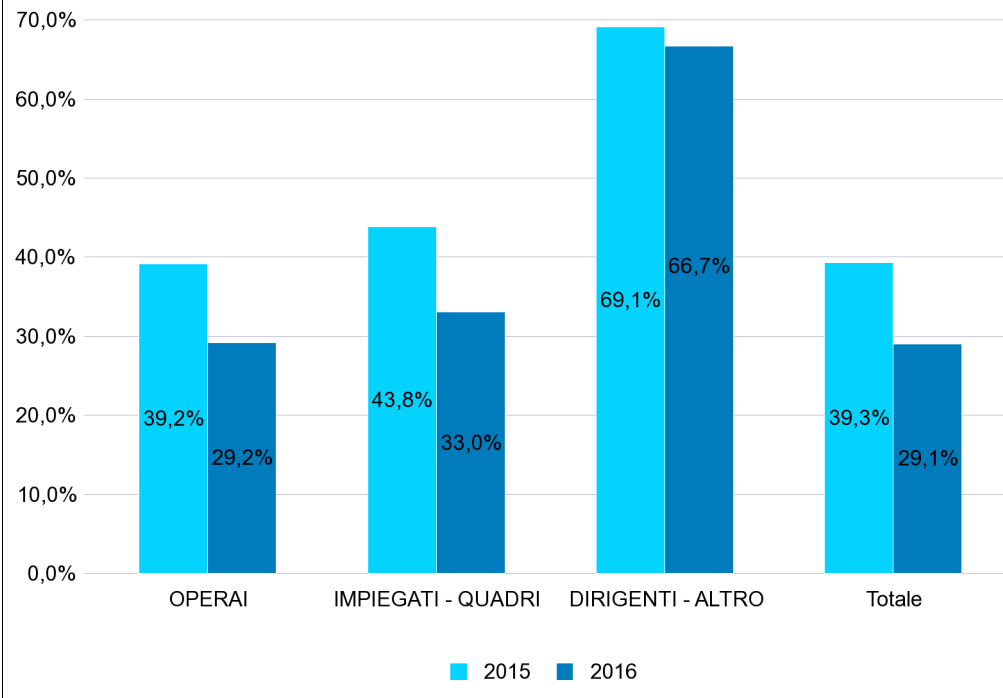

**GRAF.8 - PERCENTUALE DEI NUOVI RAPPORTI DI LAVORO\* ATTIVATI/VARIATI A TEMPO INDETERMINATO SUL TOTALE DEI RAPPORTI ATTIVATI/VARIATI NEL PERIODO GENNAIO - NOVEMBRE DEGLI ANNI 2015 e 2016 PER TIPOLOGIA ORARIA**

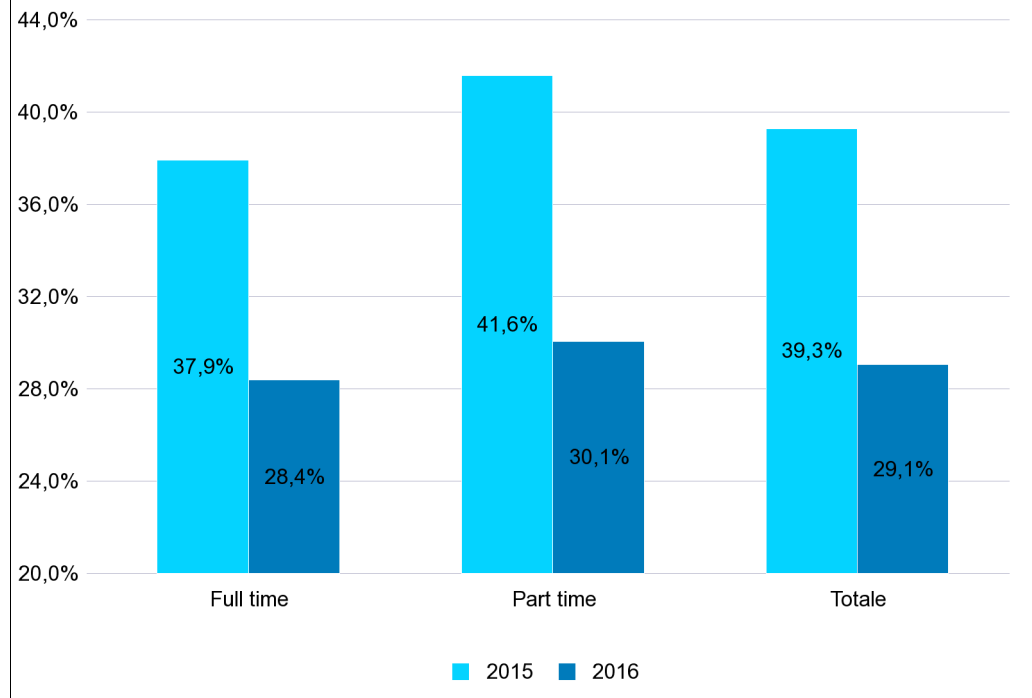

Fonte: INPS - elaborazione al 10 Gennaio 2016

**Campo di osservazione: archivi UNIEMENS dei lavoratori dipendenti privati esclusi lavoratori domestici e operai agricoli. Sono compresi i lavoratori degli enti pubblici economici.**

N.B.: i dati 2016 sono provvisori, in quanto le aziende, con la denuncia del mese di dicembre possono integrare i dati di competenza relativi a novembre. Inoltre, i dati 2016 e 2015 possono subire variazioni per effetto di rettifiche effettuate dalle aziende ovvero di accertamenti realizzati dall'INPS.

\* Sono stati rilevati tutti i rapporti di lavoro attivati nel periodo, anche quelli in capo ad uno stesso lavoratore, con riguardo a tutte le tipologie di lavoro subordinato, incluso il lavoro somministrato e il lavoro intermittente. Le assunzioni di stagionali a causa della loro peculiarità, che ne determina l'uso principalmente in alcuni periodi dell'anno, non sono incluse nelle rappresentazioni grafiche.

**GRAF.9 - VARIAZIONE TENDENZIALE DEI RAPPORTI DI LAVORO\* ATTIVATI/VARIATI (SALDI MOBILI ANNUALIZZATI TOTALI E DISTINTI PER TIPOLOGIA CONTRATTUALE)**

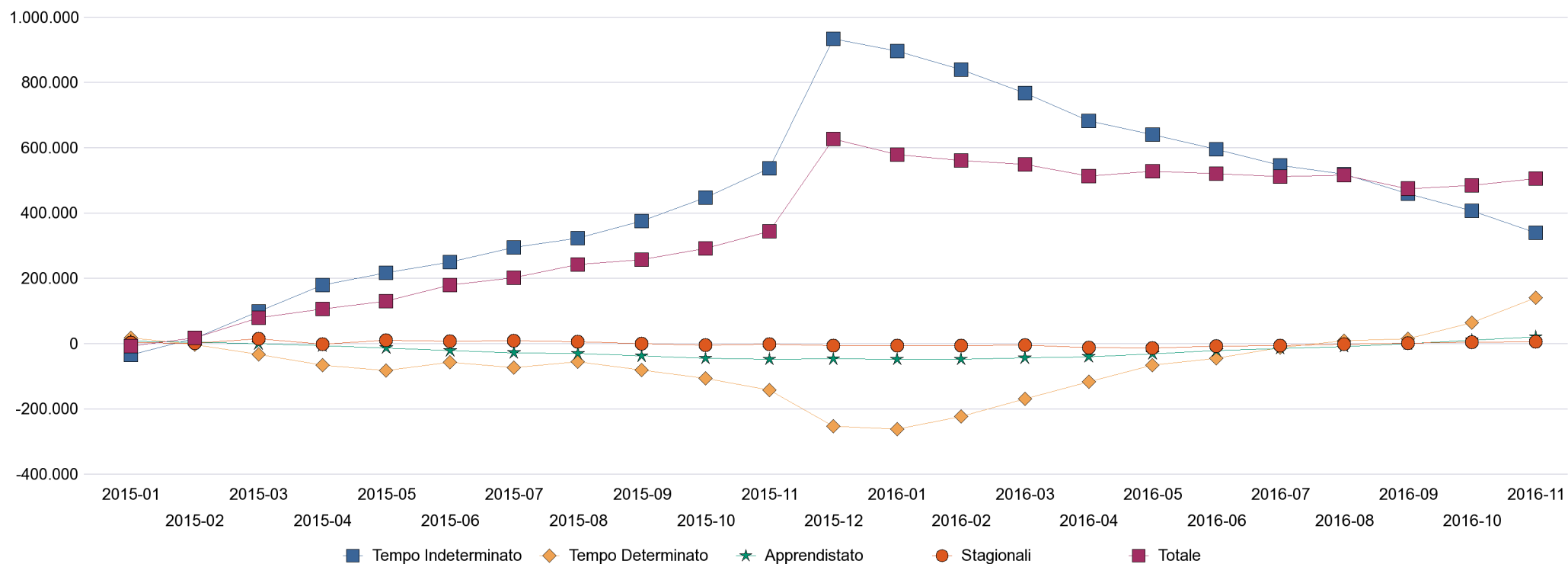

Fonte: INPS - elaborazione al 10 Gennaio 2016

**Campo di osservazione: archivi UNIEMENS dei lavoratori dipendenti privati esclusi lavoratori domestici e operai agricoli. Sono compresi i lavoratori degli enti pubblici economici.**

N.B.: i dati 2016 sono provvisori, in quanto le aziende, con la denuncia del mese di dicembre possono integrare i dati di competenza relativi a novembre.

Inoltre, i dati 2016, 2015 e 2014 possono subire variazioni per effetto di rettifiche effettuate dalle aziende ovvero di accertamenti realizzati dall'INPS.

\* Sono stati rilevati tutti i rapporti di lavoro attivati nel periodo, anche quelli in capo ad uno stesso lavoratore, con riguardo a tutte le tipologie di lavoro subordinato, incluso il lavoro somministrato e il lavoro intermittente. Il totale include anche i rapporti di lavoro stagionale.

TAB. 19a – VOUCHER VALORE NOMINALE €10\* VENDUTI NEI MESI DI GENNAIO - DICEMBRE DEGLI ANNI 2014, 2015 E 2016 PER MACRO REGIONE DI VENDITA

	gen - dic			gen - dic 2015 su 2014		gen - dic 2016 su 2015	
	2014	2015	2016	variazione assoluta	variazione %	variazione assoluta	variazione %
NORD-OVEST	19.876.491	32.647.309	40.953.376	12.770.818	64,3%	8.306.067	25,4%
NORD-EST	25.638.414	37.462.295	45.471.968	11.823.881	46,1%	8.009.673	21,4%
CENTRO	11.816.785	19.081.944	23.811.845	7.265.159	61,5%	4.729.901	24,8%
SUD	7.619.335	12.673.889	15.927.515	5.054.554	66,3%	3.253.626	25,7%
ISOLE	3.567.961	6.183.636	7.663.139	2.615.675	73,3%	1.479.503	23,9%
<b>TOTALE</b>	<b>68.518.986</b>	<b>108.049.073</b>	<b>133.827.843</b>	<b>39.530.087</b>	<b>57,7%</b>	<b>25.778.770</b>	<b>23,9%</b>

Fonte: INPS - elaborazione al 10 Gennaio 2016

Campo di osservazione: Archivi gestionali generati dai flussi informativi delle procedure di vendita dei voucher.

\*L'importo nominale di 10 euro di ogni singolo voucher comprende la contribuzione a favore della Gestione separata Inps (1,30 euro), quella in favore dell'Inail (0,70 euro) e una quota per la gestione del servizio (0,50 euro). Il compenso netto per il lavoratore è di 7,50 euro.

**TAB. 19b – VOUCHER VALORE NOMINALE €10\* VENDUTI NEI MESI DI GENNAIO - DICEMBRE DEGLI ANNI 2014, 2015 E 2016 PER REGIONE DI VENDITA**

	gen - dic		gen - dic 2015 su 2014		gen - dic 2016 su 2015		
	2014	2015	2016	variazione assoluta	variazione %	variazione assoluta	variazione %
PIEMONTE	5.816.336	8.849.291	10.877.722	3.032.955	52,1%	2.028.431	22,9%
VALLE D'AOSTA	296.031	436.067	509.198	140.036	47,3%	73.131	16,8%
LIGURIA	2.079.587	3.614.758	4.474.142	1.535.171	73,8%	859.384	23,8%
LOMBARDIA	11.684.537	19.747.193	25.092.314	8.062.656	69,0%	5.345.121	27,1%
TRENTINO ALTO ADIGE	3.600.603	4.621.455	5.576.049	1.020.852	28,4%	954.594	20,7%
VENETO	9.612.212	14.292.133	17.129.045	4.679.921	48,7%	2.836.912	19,8%
FRIULI VENEZIA GIULIA	3.749.395	5.004.376	5.987.423	1.254.981	33,5%	983.047	19,6%
EMILIA ROMAGNA	8.676.204	13.544.331	16.779.451	4.868.127	56,1%	3.235.120	23,9%
TOSCANA	4.430.767	7.392.497	9.563.565	2.961.730	66,8%	2.171.068	29,4%
UMBRIA	1.185.050	1.834.598	2.242.834	649.548	54,8%	408.236	22,3%
MARCHE	3.099.634	4.741.842	5.617.850	1.642.208	53,0%	876.008	18,5%
LAZIO	3.101.334	5.113.007	6.387.596	2.011.673	64,9%	1.274.589	24,9%
ABRUZZO	1.356.290	2.316.084	2.816.980	959.794	70,8%	500.896	21,6%
MOLISE	292.297	461.842	579.373	169.545	58,0%	117.531	25,4%
CAMPANIA	1.645.615	2.743.691	3.849.068	1.098.076	66,7%	1.105.377	40,3%
PUGLIA	2.986.341	5.098.506	6.231.212	2.112.165	70,7%	1.132.706	22,2%
BASILICATA	527.075	804.699	959.832	277.624	52,7%	155.133	19,3%
CALABRIA	811.717	1.249.067	1.491.050	437.350	53,9%	241.983	19,4%
SICILIA	1.435.406	2.607.072	3.431.439	1.171.666	81,6%	824.367	31,6%
SARDEGNA	2.132.555	3.576.564	4.231.700	1.444.009	67,7%	655.136	18,3%
<b>ITALIA</b>	<b>68.518.986</b>	<b>108.049.073</b>	<b>133.827.843</b>	<b>39.530.087</b>	<b>57,7%</b>	<b>25.778.770</b>	<b>23,9%</b>

TAB. 19c – VOUCHER VALORE NOMINALE €10\* VENDUTI PER MESE - ANNI 2014, 2015 E 2016

				2015 su 2014		2016 su 2015	
	2014	2015	2016	variazione assoluta	variazione %	variazione assoluta	variazione %
Gennaio	3.968.803	6.711.144	8.545.772	2.742.341	69,1%	1.834.628	27,3%
Febbraio	3.871.713	6.687.943	9.607.827	2.816.230	72,7%	2.919.884	43,7%
Marzo	4.380.715	8.036.360	10.924.518	3.655.645	83,4%	2.888.158	35,9%
Aprile	4.874.865	8.591.727	11.341.851	3.716.862	76,2%	2.750.124	32,0%
Maggio	5.342.118	8.593.767	11.957.240	3.251.649	60,9%	3.363.473	39,1%
Giugno	5.878.306	9.646.170	12.150.333	3.767.864	64,1%	2.504.163	26,0%
Luglio	7.169.020	11.237.259	13.216.938	4.068.239	56,7%	1.979.679	17,6%
Agosto	5.665.610	8.540.769	11.343.048	2.875.159	50,7%	2.802.279	32,8%
Settembre	6.491.525	9.362.697	11.914.676	2.871.172	44,2%	2.551.979	27,3%
Ottobre	6.672.796	9.576.569	11.011.827	2.903.773	43,5%	1.435.258	15,0%
Novembre	6.257.074	9.661.566	10.315.137	3.404.492	54,4%	653.571	6,8%
Dicembre	7.946.441	11.403.102	11.498.676	3.456.661	43,5%	95.574	0,8%
<b>ITALIA</b>	<b>68.518.986</b>	<b>108.049.073</b>	<b>133.827.843</b>	<b>39.530.087</b>	<b>57,7%</b>	<b>25.778.770</b>	<b>23,9%</b>