INTERNET WIRELESS VELOCE eolo da 24,50€ al mese SCOPRI LE OFFERTE TUTTA UN'ALTRA RETE

Finazzi MADE IN ITALY Azzate (VA)
Serramenti in PVC
Produzione Azzate via Garibaldi 52 0332-945140
Show room Azzate Via Piave 90/b 0332-454419

ORIGGIO

Novartis e sindacati mettono d'accordo Jobs Act e articolo 18

Una trentina di lavoratori sono stati riassunti con il contratto a tutele crescenti ma nel nuovo contratto è stata inserita la normativa dello Statuto dei Lavoratori sul licenziamento

Annunci PPN

Torna a grande richiesta il tasso del 2,50% lordo annuo sui vincoli a 6 mesi.
2,50% sui tuoi Offerta in scadenza non aspettare apri subito conto Widiba **Widiba.it/Conto-Corrente**

iPad al 90% in Sito di aste dice di offrire sconti pazzi, l'abbiamo testato **Leggi il nostro report**

7.650 euro al mese! Madre single di Roma guadagna 7.650 euro al mese **Scopri come**

È il **primo contratto di lavoro geneticamente modificato** e a stipularlo non poteva che essere la **Novartis di Origgio**, multinazionale leader del settore chimico farmaceutico. Da ieri, venerdì 20 aprile, in questa azienda **Jobs Act, contratto a tutele crescenti e articolo 18**, così come formulato nello Statuto dei lavoratori, possono convivere tranquillamente senza controidicazioni. Nell'ultima contrattazione aziendale, i sindacati dei chimici di **Cgil, Cisl e Uil** e la direzione del personale dell'azienda, per l'assunzione di circa **35 lavoratori** provenienti da altre unità produttive del territorio, hanno utilizzato il **nuovo contratto a tutele crescenti**, previsto dalla nuova riforma del mercato del lavoro, facendo però inserire nel testo dell'accordo **l'articolo 18 dello Statuto dei lavoratori** che, appunto, disciplina il licenziamento.

www.Retelandia.it
L'outlet delle recinzioni, siepi artificiali e prati sintetici

CAF 730
Devi compilare il modello 730? Da noi trovi tutto l'aiuto necessario. Siamo un Centro Assistenza Fiscale Autorizzato.
Periodo d'imposta 2014
Per informazioni: 0332 62 93 23
Centro Autorizzato di Assistenza Fiscale per pensionati e dipendenti, autorizzato ai sensi dell'art. 78 legge 413/91 con D.M. del 25.03.1994.

Una sintesi tra nuova e vecchia disciplina che di fatto ha spento sul nascere, relativamente a questo caso, qualsiasi polemica. «È un segnale importante - spiega **Ermanno Donghi** (foto sopra) segretario della **Filtcem Cgil e firmatario dell'accordo** - perché questo dimostra che per le aziende il problema non è l'articolo 18, soprattutto se l'economia si rimette in moto. È il risultato frutto di anni di relazioni industriali di buon livello».
«La concertazione - ha aggiunto **Umberto Colombo** - su cui il governo Renzi vuole mettere la parola fine è lo strumento che ci permette di raggiungere questi risultati. Credo che se il sistema in provincia di Varese ha tenuto in tutti questi anni di recessione, lo si debba anche al senso di responsabilità del sindacato e delle associazioni di categoria e il caso Novartis ne è la riprova».
La **Novartis**, il cui nome deriva dal latino *novae artes* (nuove scienze), nasce nel **1996** dalla fusione di **Ciba** e **Sandoz**, in Italia ha **4.600 dipendenti**, ha tre unità produttive **Torre Annunziata (Napoli), Trento e Origgio,** in provincia di Varese, dove ha la sua sede principale.

21/03/2015
Michele Mancino twitter @micmancio michele.mancino@varesenews.it

TI POTREBBERO INTERESSARE ANCHE:

Lavoro - Jobs act, i punti principali

Lavoro - Umberto Colombo (Cgil): "Il jobs act è un gioco di prestigio"

Italia - Cosa prevede il Jobs Act?

1000 punti. Un offerta di benvenuto straordinaria: 1000 punti PAYBACK (4WNet)

VareseNews è su facebook

Trovaci su Facebook

VareseNews

Mi piace

VareseNews piace a 104.290 persone.

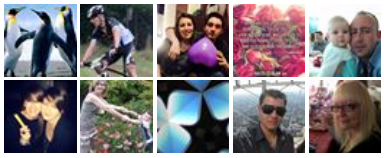

Plug-in sociale di Facebook

» Tutte le news di Lavoro

» Archivio News

Condividi:

TAG ARTICOLO

novartis novartis novartis Cgil Cgil Cisl Cisl uil uil Cisl umberto colombo umberto colombo ermanno donghi Cgil ermanno donghi

MULTIMEDIA

Annunci PPN

2,50% sui tuoi Risparmi
Offerta in scadenza non aspettare apri subito conto Widiba
Widiba.it/Conto-Corrente

iPad al 90% in meno?
Sito di aste dice di offrire sconti pazzi, l'abbiamo testato
Leggi il nostro report

7.650 euro al mese!
Madre single di Roma guadagna 7.650 euro al mese da casa!
Scopri come guadagnare!

TAG DELLA SETTIMANA

Cgil **Cisl** **MalpensaFiere** **antonio massafra** **b smart center** **busto arsizio** **coworking** **enaip busto** **ermanno donghi** **feneal** **fiom cgil** **gallarate** **jobs act** **lavoro** **maurizio landini** **novartis** **sindacato** **uil** **umberto colombo** **varese**

DALLA HOME

Imu e Tasi, Varese incassa 15 milioni di euro
I varesini nel 2014 hanno pagato in media 192 euro, contro i 668 euro di Padova ...

Annunci PPN

Torna a grande richiesta il tasso del
2,50%
lordo annuo sui vincoli a 6 mesi.

2,50% sui tuoi Risparmi
Offerta in scadenza non aspettare apri subito conto Widiba
Widiba.it/Conto-Corrente

iPad al 90% in meno?
Sito di aste dice di offrire sconti pazzi, l'abbiamo testato
Leggi il nostro report

7.650 euro al mese!
Madre single di Roma guadagna 7.650 euro al mese da casa!
Scopri come guadagnare!

« ARTICOLO PRECEDENTE ARTICOLO SUCCESSIVO »

Il leghista Alessandro Fagioli candidato sindaco "del vero centrodestra"
L'alleanza Lega Nord, Saronno Protagonista, Fratelli d'Italia, Federalisti ha pr ...

C'è Varese-Frosinone. Bettinelli: "Importanza straordinaria"
Il tecnico biancorosso anticipa la gara di questa sera (lunedì 23). Al "Franco O ...

Copyright © 2000 - 2015 varesenews.it. Tutti i diritti riservati
VareseNews è un marchio di Varese web srl P.IVA 02588310124, Via Gianfranco Miglio n.5 - 21045 Gazzada Schianno (VA)
Testata registrata presso il Tribunale di Varese n.679 - Direttore responsabile: Marco Giovannelli